

Glossarium FAT: scenario 1 - FAT 1

Volledige Versie

Versie: 2002/1

Verzendingsdatum: 30/04/2002

Einde geldigheidsdatum:

Commentaar:

Lijst van de volledige versie

Boodschap 0: schutblad
Schutblad

Boodschap 1 : aangifte
Inleiding

Glossarium
Inleiding

Aanvullende berekeningsbasis van de uitkering

00378 - CODE EINDEJAARSPREMIE
00382 - VERPLAATSING MET EIGEN WAGEN, VAKBONDSPREMIE, GESCHENKCHEQUES DIE
BEANTWOORDEN AAN DE RSZ-VOORWAARDEN, VOORDELEN INGEVOLGE DE GERELEMENTEERDE
AANDELENOPTIE EN BEPAALDE VERGOEDINGEN BEDOELD IN ART. 30 VAN HET KONINKLIJK BESLUIT
VAN 28.11.1969
00383 - WERKGEVERSBIJDRAGE VOOR EEN GROEPSVERZEKERING PENSIOENEN
00387 - BEDRAG OF WAARDE OVEREENSTEMMEND MET DE CODE EINDEJAARSPREMIE

Aanwezigheid

00300 - WERD ER EEN PROCES-VERBAAL OPGESTELD?
00301 - AANWEZIGHEID VAN GETUIGEN of WAREN ER GETUIGEN AANWEZIG?
00302 - KUNNEN EEN OF MEERDERE DERDEN VERANTWOORDELIJK GESTELD WORDEN VOOR HET
ONGEVAL

Adres

00517 - STRAAT
00518 - NUMMER VAN HET ADRES
00519 - BRIEVENBUS
00520 - POSTCODE
00522 - GEMEENTE
00523 - LANDCODE

Arts

00320 - IDENTIFICATIENUMMER RIZIV EXTERNE GENEESHEER
00323 - VOORNAAM EXTERNE GENEESHEER
00324 - NAAM EXTERNE GENEESHEER

Berekeningsbasis van de uitkeringen

00189 - TIJDSEENHEID VAN DE BEZOLDIGING
00190 - CYCLUS
00191 - BASISBEDRAG VAN DE BEZOLDIGING
00192 - BASISBEDRAG VAN DE BEZOLDIGING VOOR WERKNEMERS DIE PER UUR BETAALD WORDEN.

Beschrijving van het adres

00515 - CODE DIE AANDUIDT VAN WIE HET ADRES IS
00516 - ADRESTYPE

Coördinaten derde verantwoordelijke

00318 - NAAM VAN DE VERMOEDELIJK VERANTWOORDELIJKE DERDE
00330 - VOORNAAM VAN DE VERMOEDELIJK VERANTWOORDELIJKE DERDE

Coördinaten getuige

00309 - NAAM VAN DE GETUIGE
00310 - VOORNAAM VAN DE GETUIGE

Derde verantwoordelijke

00326 - IS DE VERMOEDELIJK VERANTWOORDELIJKE DERDE GEKEND

Economische gevolgen

00264 - GEVOLGEN VAN HET ONGEVAL
00266 - DATUM VAN STOPZETTING VAN DE BEROEPSACTIVITEIT
00272 - WAARSCHIJNLIJKE DUUR VAN DE TIJDELIJKE ARBEIDSONGESCHIKTHEID
00276 - UUR VAN STOPZETTING VAN DE BEROEPSACTIVITEIT

Formulier

00110 - STATUS VAN HET ATTEST
00218 - DATUM VAN CREATIE VAN HET FORMULIER
00296 - IDENTIFICATIE VAN HET FORMULIER
00297 - TYPE VAN HET FORMULIER
00299 - PRECIES UUR VAN CREATIE VAN HET FORMULIER

Gebruikende onderneming

00130 - RSZ- INSCHRIJVINGSNUMMER VAN DE GEBRUIKENDE ONDERNEMING
00131 - UNIEK BEDRIJFSNUMMER VAN DE GEBRUIKENDE ONDERNEMING
00135 - WERKGEVERSCATEGORIE VAN DE GEBRUIKENDE ONDERNEMING

Getuige

00307 - SOORT GETUIGE

indeling

00342 - CODE INTERN RISICO

Lijst van de volledige versie

Link met aangifte werkgever

00011 - RSZ- INSCHRIJVINGSNUMMER
00012 - NOTIE CURATELE
00014 - UNIEK BEDRIJFSNUMMER
00016 - CONVERSIE NAAR REGIME 5

Link met werknemerslijn

00036 - WERKGEVERSCATEGORIE
00037 - WERKNEMERSKENGETAL

Medische gevolgen

00259 - HOE IS HET SLACHTOFFER GEWOND GERAAKT- FYSISCH OF PSYCHISCH LETSEL? GELIEVE
NAUWKEURIG ALLE VERSCHILLENDE CONTACTEN DIE DE VERWONDING(EN) HEBBEN
VEROORZAAKT TE BESCHRIJVEN, ALSMEDE DE DAARBIJ BETROKKEN VOORWERPEN IN ORDE VAN
BELANGRIJKHEID
00280 - CODE M.B.T. DE AARD VAN DE OPGELOPEN LETSELS
00282 - BESCHRIJVING MBT DE AARD VAN DE OPGELOPEN LETSELS
00284 - CODE M.B.T. DE PLAATS VAN DE OPGELOPEN LETSELS
00286 - BESCHRIJVING MBT DE PLAATS VAN DE OPGELOPEN LETSELS
00288 - DATUM VAN OVERLIJDEN
00289 - WERDEN ER ZORGEN VERSTREKT BIJ DE WERKGEVER
00290 - DATUM VAN DE INTERNE VERZORGING
00291 - UUR VAN DE VERZORGING
00292 - HOEDANIGHEID VAN DE VERSTREKKER
00293 - OMSCHRIJVING VAN DE VERSTREKTE TUSSENKOMST
00294 - WERDEN ER ZORGEN VERSTREKT DOOR EEN EXTERNE GENEESHEER
00308 - DATUM VAN DE MEDISCHE TUSSENKOMST DOOR DE EXTERNE GENEESHEER
00311 - UUR VAN DE MEDISCHE TUSSENKOMST EXTERNE GENEESHEER
00313 - WERDEN ER ZORGEN VERSTREKT IN EEN ZIEKENHUIS
00316 - DATUM VAN DE MEDISCHE TUSSENKOMST ZIEKENHUIS
00317 - UUR VAN DE MEDISCHE TUSSENKOMST ZIEKENHUIS

Natuurlijk persoon

00023 - VOLGNUMMER NATUURLIJKE PERSOON
00024 - IDENTIFICATIENUMMER BIJ DE SOCIALE ZEKERHEID - INSZ
00025 - NAAM VAN DE WERKNEMER
00026 - VOORNAAM VAN DE WERKNEMER
00027 - INITIAAL VAN DE TWEDE VOORNAAM VAN DE WERKNEMER
00028 - DATUM WAAROP DE WERKNEMER GEBOREN IS
00029 - GESLACHT VAN DE WERKNEMER
00030 - STRAAT VAN DE WERKNEMER
00031 - NUMMER VAN HET ADRES VAN DE WERKNEMER
00032 - BRIEVENBUS VAN DE WERKNEMER
00033 - POSTCODE VAN DE WERKNEMER
00034 - GEMEENTE VAN DE WERKNEMER
00035 - LANDCODE VAN DE WERKNEMER
00167 - NUMMER VAN DE SOCIALE IDENTITEITSKAART
00168 - GEMEENTE - GEBOORTEPLAATS VAN DE WERKNEMER
00169 - LANDCODE VAN DE GEBOORTEPLAATS VAN DE WERKNEMER

Ongeval

00113 - CODE VAN DE VORM VAN HET ONGEVAL
00115 - CODE VAN DE MATERIËLE AGENS
00237 - DATUM VAN HET ONGEVAL
00238 - ZIJN HET UUR / MINUTEN VAN HET ONGEVAL GEKEND ?
00239 - UUR / MINUTEN VAN HET ONGEVAL
00240 - AARD VAN HET ONGEVAL
00241 - LANDCODE VAN DE PLAATS VAN HET ONGEVAL
00242 - POSTCODE VAN DE PLAATS VAN HET ONGEVAL
00243 - GEMEENTE VAN DE PLAATS VAN HET ONGEVAL
00246 - IN WELKE OMGEVING OF OP WELKE SOORT PLAATS BEVOND DE WERKNEMER ZICH TOEN
HET ONGEVAL ZICH VOORDEED? GELIEVE DE PLAATS NAUWKEURIG TE BEPALEN
00247 - DATUM VAN KENNISGEVING VAN HET ONGEVAL DOOR HET SLACHTOFFER AAN DE
WERKGEVER
00248 - UUR PAUZE VAN
00249 - UUR VAN KENNISGEVING VAN HET ONGEVAL DOOR HET SLACHTOFFER AAN DE
WERKGEVER
00250 - SOORT WERK DAT DE WERKNEMER AAN HET VERRICHTEN WAS, TAAK DIE HIJ AAN HET
UITVOEREN WAS TOEN HET ONGEVAL ZICH VOORDEED? GELIEVE HET SOORT WERK NAUWKEURIG
TE BEPALEN
00251 - UUR PAUZE TOT
00252 - OEFENDE DE GETROFFENE OP HET OGENBLIK VAN HET ONGEVAL EEN BEZIGHEID UIT IN
HET KADER VAN ZIJN GEWOON BEROEP?
00253 - UUR - EINDE VAN DE NORMALE WERKUREN VAN HET SLACHTOFFER DE DAG VAN DE
ONGEVALSFEITEN
00254 - ZO NEEN, WELKE BEZIGHEID OEFENDE HIJ UIT ?

Lijst van de volledige versie

- 00255 - WAT WAS DE WERKNEMER PRECIJS AAN HET DOEN TOEN HET ONGEVAL ZICH VOORDEED? GELIEVE NAUWKEURIG DE SPECIFIEKE ACTIVITEIT EN DE BETROKKEN VOORWERPEN TE VERMELDEN, DIE ER EVENTUEEL BIJ BETROKKEN WAREN.
- 00256 - WELKE VAN DE NORMALE GANG VAN HET WERK AFWIJKENDE GEBEURTENIS(SEN) HEEFT (HEBBEN) TOT HET ONGEVAL GELEID? GELIEVE NAUWKEURIG ALLE ABNORMALE GEBEURTENISSEN TE VERMELDEN, ALSMEDE DE DAARBIJ BETROKKEN VOORWERPEN INDIEN ZE EEN ROL SPELEN OF GESPEELD HEBBEN BIJ DE ABNORMALE GEBEURTENIS.
- 00257 - CODE VAN DE LAATSTE AFWIJKENDE GEBEURTENIS
- 00258 - CODE VAN HET BIJ DE AFWIJKENDE GEBEURTENIS BETROKKEN VOORWERP
- 00261 - JAAR VAN DE ONGEVALLENSTEEKKAART
- 00263 - VOLGNUMMER VAN DE ONGEVALLENSTEEKKAART
- 00570 - UUR - BEGIN VAN DE NORMALE WERKUREN VAN HET SLACHTOFFER DE DAG VAN DE ONGEVALSFEITEN
- Preventiemaatregel**
- 00273 - PREVENTIEMAATREGELEN DIE GETROFFEN WERDEN OF TE TREFFEN ZIJN OM GELIJKKAARDIGE ONGEVALLEN TE VERMIJDEN.
- 00274 - CODE PREVENTIEMAATREGEL
- Proces verbaal**
- 00303 - PLAATS WAAR HET PROCES-VERBAAL WERD OPGESTELD
- 00304 - VERBALISERENDE OVERHEID/ INSTANTIES
- 00305 - DATUM VAN DE OPSTELLING VAN HET PV
- 00306 - IDENTIFICATIENUMMER VAN HET PV
- Referentie**
- 00221 - TYPE VAN DE REFERENTIE
- 00222 - REFERENTIENUMMER
- 00298 - HERKOMST VAN DE REFERENTIE
- Slachtoffer**
- 00343 - TAALCODE VAN HET SLACHTOFFER
- 00359 - GRAAD VAN VERWANTSCHAP MET DE WERKGEVER
- 00514 - REKENINGNUMMER VAN DE SOCIAAL VERZEKERDE - SLACHTOFFER
- Tewerkstelling van de werknemerslijn**
- 00043 - TEWERKSTELLINGSNUMMER
- 00044 - DATUM WAAROP DE TEWERKSTELLING BEGINT
- 00045 - DATUM WAAROP DE TEWERKSTELLING EINDIGT
- 00046 - NUMMER VAN PARITAIR COMITE
- 00047 - AANTAL DAGEN PER WEEK VAN HET ARBEIDSSTELSEL
- 00048 - GEMIDDELD AANTAL UREN PER WEEK VAN DE WERKNEMER
- 00049 - GEMIDDELD AANTAL UREN PER WEEK VAN DE MAATPERSOON
- 00050 - TYPE ARBEIDSOVEREENKOMST
- 00051 - MAATREGEL TOT REORGANISATIE VAN DE ARBEIDSTIJD
- 00052 - MAATREGEL TER BEVORDERING VAN DE WERKGELEGENHEID
- 00053 - STATUUT VAN DE WERKNEMER
- 00054 - NOTIE GEPENSIONEERD
- 00055 - TYPE LEERLING
- 00056 - BEZOLDIGINGSWIJZE
- 00057 - FUNCTIENUMMER
- 00058 - AANTAL DAGEN TEGEN FORFAIT
- 00059 - KLASSE VAN HET VLIEGEND PERSONEEL
- 00060 - BETALING IN TIENDEN OF TWAALFDEN
- Verandering van functie**
- 00381 - DATUM LAATSTE WIJZIGING FUNCTIE
- 00432 - IS HET SLACHTOFFER VAN FUNCTIE VERANDERD TIJDENS HET JAAR DAT VOORAFGAAT AAN HET ARBEIDSONGEVAL ?
- Verloren werkuren**
- 00379 - LOONVERLIES VOOR DE VERLOREN ARBEIDSUREN
- 00384 - AANTAL VERLOREN ARBEIDSUREN
- Verzekering**
- 00275 - IDENTIFICATIENUMMER WETSVERZEKERAAR
- 00277 - POLISNUMMER VAN DE WETSVERZEKERAAR
- 00278 - WERKT UW VERZEKERAAR VOOR HET VERMELDE POLISNUMMER MET EEN BIJKOMENDE ONDERVERDELING VAN TOEPASSING VOOR DIT SPECIFIEKE ONGEVAL ?
- 00281 - NUMMER VAN DE ONDERVERDELING
- 00283 - TARIEFCODE VAN HET SLACHTOFFER IN OVEREENSTEMMING MET DE VERZEKERINGSPOLIS.
- Verzekering derde verantwoordelijke**
- 00287 - NUMMER VAN DE AANSPRAKELIJKHEIDSPOLIS VAN DE VERMOEDELIJK VERANTWOORDELIJKE DERDE
- 00571 - NAAM VAN DE VERZEKERAAR VAN DE VERMOEDELIJK VERANTWOORDELIJKE DERDE
- Werk**
- 00244 - WERKTE HET SLACHTOFFER VOOR EEN WERKGEVER DIE IN ONDERAANNEMING WERKT
- 00260 - IS DE EINDDATUM VAN DE ARBEIDSOVEREENKOMST GEKEND?

Lijst van de volledige versie

00262 - DATUM EINDE ARBEIDSOVEREENKOMST
00265 - IS DE GETROFFENE EEN UITZENDKRACHT ?
00267 - DIMONANUMMER VAN HET SLACHTOFFER
00368 - ISCO-CODE VAN HET SLACHTOFFER
00369 - GEWOON BEROEP IN DE ONDERNEMING
00370 - LANDCODE VAN DE NORMALE WERKPLAATS VAN HET SLACHTOFFER
00371 - POSTCODE VAN DE NORMALE WERKPLAATS VAN HET SLACHTOFFER
00373 - ATELIER, WERF, SECTIE, DIENST, DEPARTEMENT OF AFDELING WAAR DE GETROFFENE GEWOONLIJK ZIJN BEROEP UITVOERT

Werkgever

00268 - REKENINGNUMMER BIJ EEN FINANCIËLE INSTELLING
00269 - TELEFOONNUMMER VAN DE CONTACTPERSOON VAN DE WERKGEVER
00270 - IS ER EEN BEHEER MET PREVENTIEDEPARTEMENTEN?
00271 - NUMMER VAN HET PREVENTIEDEPARTEMENT WAARVAN HET SLACHTOFFER AFHANGT

Ziekenfonds

00118 - CODE VAN HET ZIEKENFONDS
00361 - BENAMING VAN HET ZIEKENFONDS VAN DE GETROFFENE
00362 - AANSLUITINGSNUMMER VAN DE GETROFFENE BIJ HET ZIEKENFONDS

Ziekenhuis

00334 - IDENTIFICATIENUMMER RIZIV ZIEKENHUIS
00335 - BENAMING ZIEKENHUIS

Bijlage

11 - Identificatie van het formulier
14 - Afwijkende gebeurtenis
15 - Betrokken voorwerp
16 - Aard opgelopen letsel
17 - Plaats opgelopen letsel
18 - Isco code
19 - Preventiemaatregel
2 - Lijst der werknemerskengetallen waarvoor de bijdragen van toepassing zijn
20 - Wetsverzekeraar
5 - Lijst met landcodes
9 - Functienummers voor het personeel aangegeven met forfaitaire lonen volgens de categorie van de werkgever
fat1s01 - Vorm van het ongeval
fat1s02 - Materiële agens

FAT: scenario 1 - FAT 1 - Inleiding

Boodschap 1 : aangifte

Versie: 2002/1

Verzendingsdatum:

30/04/2002

De inleiding is gewijzigd:

Inhoud van de inleiding:



Erd_NL.pdf Schema ASR arbeidsongevallen scenario 1_A3_30-04-2



ERDSchemaDrsSansMini-FR-v3-A4

De modellering van gegevens : algemeen

De implementatie van een geautomatiseerd informatiesysteem vereist twee voorbereidende fasen :

- [1] Logisch ontwerp (analyse van de gegevens) : men analyseert de informatie die zal worden voorgesteld en geïntegreerd in de gegevensbank. Deze analyse moet toelaten **een conceptueel model** van de gegevens te definiëren.
- [2] Fysisch ontwerp (implementatie van het model) : men kiest een operationeel gegevensbanksysteem en vertaalt het conceptuele model in een operationeel model.

Het conceptuele model (waarvan het meest gebruikte momenteel het entiteit/relatiediagram is) is een grafische en synthetische weergave van het resultaat van de gegevensanalyse. Dit model structureert de relaties tussen de verschillende entiteiten (bv. werknemer en werkgever) en de attributen van elke entiteit (bv. naam, voornaam,...). Op die manier kan men het schema van de gegevensbank en het toegelaten domein voorstellen (toegelaten waarden, integriteitsvoorwaarden, ...). Het conceptuele model is een onmisbare hulp bij de samenstelling van een efficiënte database. Wanneer men een conceptuele gegevensanalyse uitvoert, moet men eerst en vooral een methodologie kiezen. Deze methodologie moet toelaten het informatiesysteem zodanig te bestuderen dat men er volgende elementen kan uithalen :

- de entiteiten (ook "record", "segment", "object", ... genoemd)
- de attributen (ook "gegevens", "veld", "item", "element", "variabele",... genoemd)
- de relaties tussen de entiteiten (ook "set", "reeks", "relationship",... genoemd)

Een "entiteit/relatie"-diagram is de grafische voorstelling van het resultaat van de gegevensanalyse. Om een dergelijk diagram goed te kunnen begrijpen en lezen, stellen wij voor om eerst een aantal basisconcepten te definiëren. Daarna gaan we in op de werkwijze die gebruikt zal worden voor de grafische weergave.

1. De basisconcepten

De zaken die men absoluut moet weten, kunnen samengevat worden in 7 punten :

1. **Een gegevensverzameling bestaat uit elementaire gegevens** die onderling verbonden zijn. Als een gegeven opgebouwd is op basis van andere gegevens, spreekt men van **groepsgegevens of gegevensstructuur**. Andere gegevens kunnen niet gescheiden worden zonder hun betekenis te verliezen. Men spreekt dan van **elementaire gegevens**. Een elementair gegeven kan voorkomen in diverse gegevensgroepen (in diverse gegevensstructuren).

Voorbeeld: elementair gegeven : "straat", "postcode", ...
gegevensstructuur : "adres" (want bestaande uit "straat", "nummer", ...)

2. **Een entiteit bevat gegevens die tot eenzelfde logisch geheel behoren.**

Voorbeeld : de entiteit "NATUURLIJK PERSOON" bevat gegevens zoals naam, voornaam, adres,... De entiteit "WERKGEVER" bevat gegevens zoals inschrijvingsnummer, benaming, adres,...

3. **Attributen zijn gegevens die een entiteit kenmerken.** Elke entiteit bestaat uit een identificatie (of primaire sleutel) en uit 1 of meer attributen. In een gegevensbank is een entiteit een type record van de gegevensbank terwijl het attribuut één van de onderdelen van de entiteit is.

4. De **sleutelgegevens (of identificaties)** zijn gegevens of groepen van gegevens waarmee men een voorkomen van een entiteit eenduidig kan identificeren.

Voorbeeld : de entiteit "NATUURLIJK PERSOON" zal als sleutelgegevens het nationaal nummer hebben en als voorkomen 999999999-99.

5. Een attribuut kan één of meer waarden of groepen van waarden **aannemen** : de combinatie van de waarden toegekend aan de attributen van een entiteit vormt de **voorkomens van de entiteit**. In het algemeen bezit elke entiteit verschillende voorkomens.

Voorbeeld : de entiteit "NATUURLIJK PERSOON" zal als attributen hebben : nationaal nummer, naam, voornaam, geboortedatum, geboorteplaats, nationaliteit, beroep, ... Voor een record in het bijzonder zal het voorkomen zijn : 999999999-99, Dupond, Jean, 99/99/99, Brussel, Belg, informaticus,... In de tabel hieronder geeft de 1e lijn de attributen van de entiteit Natuurlijke persoon en de volgende lijnen geven de voorkomens, d.w.z. de bijhorende waarden.

INSZ	Naam	Voornaam	Geboortedatum	Geboorteplaats	Nationaliteit	Beroep
999999999-99	Dupond	Jean	99/99/99	Brussel	Belg	Informaticus
888888888-88	Durand	Jules	88/88/88	Parijs	Fransman	Technicus

6. Een functionele afhankelijkheid vormt het verband dat toelaat diverse gegevens te verenigen binnen eenzelfde entiteit. Voor elk gegeven van een document stelt men de volgende vraag : "Is er een direct verband tussen het onderzochte gegeven en de sleutel?" Als het antwoord "JA" is, mag men stellen dat er een functionele afhankelijkheid is tussen het gegeven en de sleutel.

Voorbeelden : groepsgegeven of gegevensstructuur = "Adres"
 elementair gegeven = naam van de straat, postcode, ...
 sleutelgegeven = nationaal nummer

7. Entiteiten kunnen wederkerige relaties voorstellen. Er bestaan in een informatiesysteem dus relaties tussen entiteiten en de relaties die van betekenis zijn, zullen uitgedrukt moeten worden.

2. Het entiteit/relatiediagram

Om een diagram (en in ons geval het "entiteit/relatie"-model) te begrijpen en te lezen, moet men in de eerste plaats de gebruikte symbolen kennen.

1. De "Entity" stelt een geheel voor van zaken, gegevens waarvan de voorkomens een relevante rol spelen in het informatiesysteem. Daar bepaalde entiteiten bijzonder zijn, heeft men voorzien ze anders weer te geven. Zo wordt de "gewone" entiteit voorgesteld door een rechthoek :

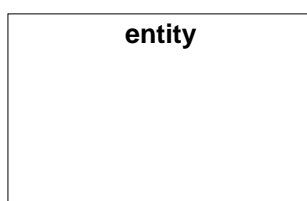

2. De "Associative entity" is een bijzondere entiteit want zij geeft aan dat er een groep van associaties (uit de echte wereld) bestaat tussen de entiteiten :

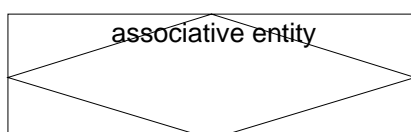

3. Een "gewone" associatie tussen twee entiteiten kan voorgesteld worden met een pijl, zoals hieronder getoond wordt. Men gebruikt de "associate entity" (zie hoger) wanneer men attributen wil associëren met de relatie of ook wanneer de relatie fungeert als entiteit in andere relaties.

Zoals hierboven uitgelegd, hadden wij verschillende types van relaties tussen de entiteiten. Deze relaties zullen dus voorgesteld moeten worden door verschillende pijlen. Het gaat om de volgende :



Relatie A : entiteit 1 wordt geassocieerd met EEN ENKELE entiteit 2 (relatie 1 tot 1)

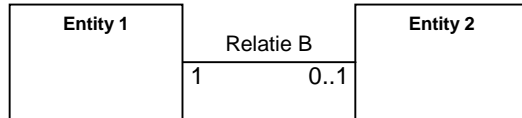

Relatie B : entiteit 1 wordt geassocieerd met NUL of EEN entiteit 2 (relatie 1 tot 1 of geen associatie)

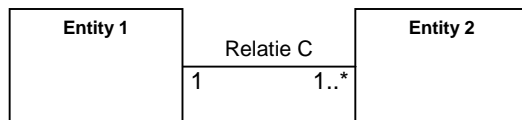

Relatie C : entiteit 1 wordt geassocieerd met EEN of MEER entiteiten 2 (relatie 1 tot 1 of 1 tot n)

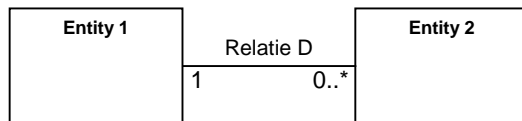

Relatie D : entiteit 1 wordt geassocieerd met NUL, EEN of MEER entiteiten 2 (relatie 1 tot 0 of 1 tot 1 of 1 tot n)

En ajoutant le schéma 'FormulaireRisqueSanasini' à ce schéma, vous aurez la vue complète des blocs dans le scénario 1.
Attention:
1. au lieu du bloc 'LienOccupation', le bloc 'Occupation' est pré
2. le bloc 'Identification du risque' n'est pas présent.

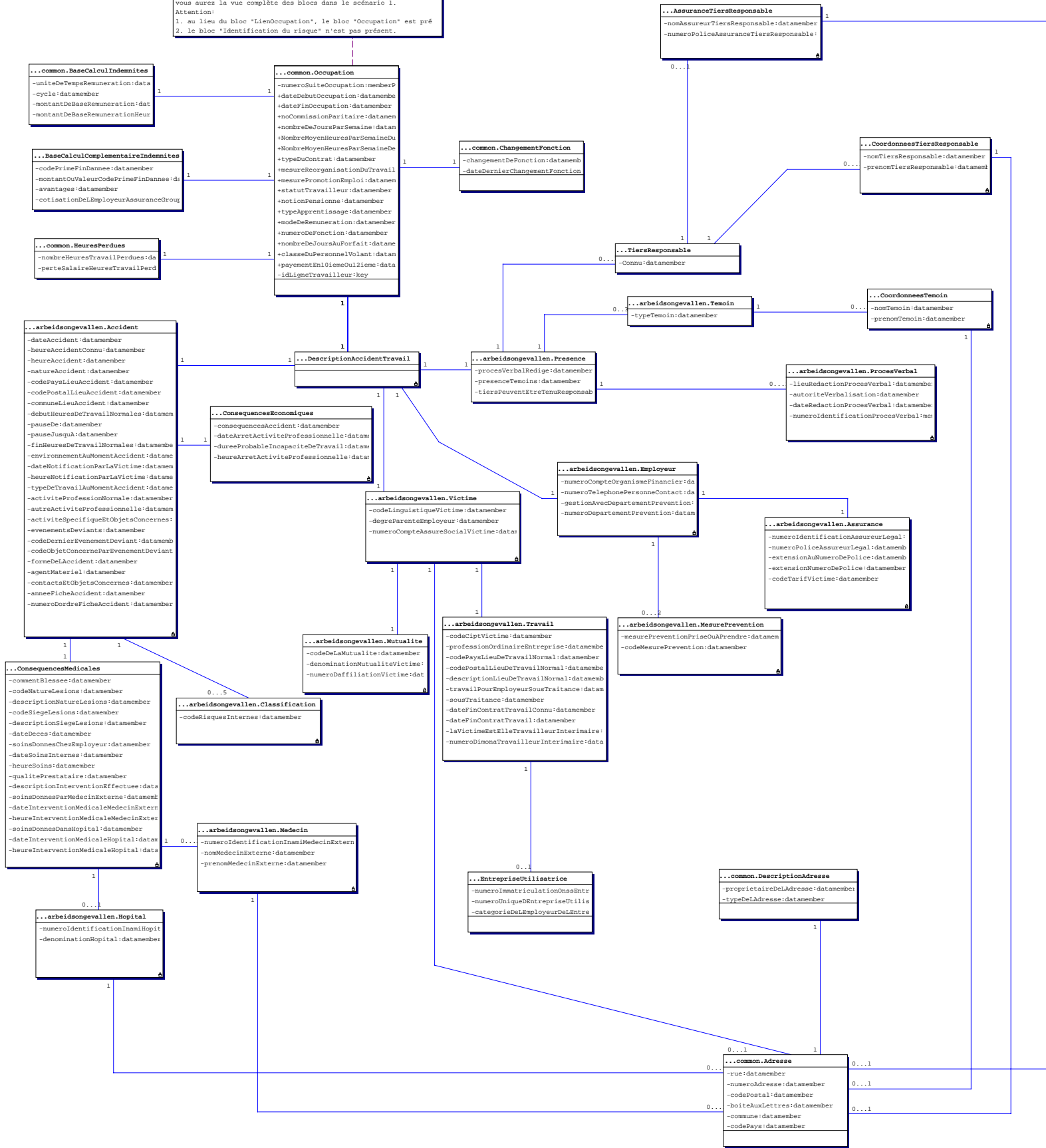

Ce schéma représente l'ensemble des blocs devant figurer dans un formulaire DRS sans mini-Dmfa.



ZONENUMMER: 00378	VERSIE: 2002/1	VERZENDINGSDATUM: 30/04/2002
-------------------	----------------	------------------------------

Boodschap 1 : aangifte - CODE EINDEJAARSPREMIE

"XML label" is gewijzigd

(XML label : EndYearBonusCode)

FUNCTIONEEL BLOK: Aanvullende berekeningsbasis van de uitkering

BESCHRIJVING: Code die de wijze aanduidt waarop de eindejaarspremie wordt vastgesteld

"Toegelaten domein" is gewijzigd:

TOEGELATEN DOMEIN: 0 = geen eindejaarspremie
1 = % indien het bedrag van deze premie vastgesteld wordt in verhouding
2 = forfaitair
3 = indien het bedrag van de premie overeenstemt met het loon voor een aantal uren
4 = combinatie van 1, 2 en/of 3

WETTELIJKE REFERENTIE:

TYPE: Numeriek

LENGTE: 1

AANWEZIGHEID: Onmisbaar

FORMAAT:

FOUTCODE OP ONTVANGSTBEWIJS:

Foutbeschrijving	Foutcode	Ernst fout
Niet aanwezig	00378-01	
Niet numeriek	00378-02	
Niet in het toegelaten domein	00378-08	

ZONENUMMER: 00382	VERSIE: 2002/1	VERZENDINGSDATUM: 30/04/2002
-------------------	----------------	------------------------------

Boodschap 1 : aangifte - VERPLAATSING MET EIGEN WAGEN, VAKBONDSPREMIE, GESCHENKCHEQUES DIE BEANTWOORDEN AAN DE RSZ-VOORWAARDEN, VOORDELEN INGEVOLGE DE GEREGLIMENTEERDE AANDELENOPTIE EN BEPAALDE VERGOEDINGEN BEDOELD IN ART. 30 VAN HET KONINKLIJK BESLUIT VAN 28.11.1969

"XML label" is gewijzigd
(XML label : Advantage)

FUNCTIONEEL BLOK: Aanvullende berekeningsbasis van de uitkering

"Beschrijving " is gewijzigd:

BESCHRIJVING: Bedrag, uitgedrukt in eurocent, dat overeenstemt met de voordelen toegekend voor het voorafgaande jaar.
 Het gaat om :
 - de kosten die eigen zijn aan de werknemer : verplaatsing met eigen wagen (reële kosten), vakbondspremie tot 12395 eurocent ;
 - de betaaltitels : geschenkcheques die beantwoorden aan de RSZ-voorwaarden ;
 - de voordelen uit werknemersparticipaties : voordelen ten gevolge van de gereguleerde aandelenoptie, de decote ;
 de vergoedingen opgesomd in artikel 30 §2 van het koninklijk besluit van 28 november 1969 tot invoering van de wet 27 juni 1969 tot herziening van de besluitwet van 28 december 1944 betreffende de maatschappelijke zekerheid der arbeiders.
 Het gaat om het jaar voorafgaand aan het ongeval en de voordelen die in rekening gebracht worden bij de berekening van een basisloon voor een arbeidsongeval wanneer de ongeschiktheid meer dan 30 dagen bedraagt of het om een overlijden gaat.

TOEGELATEN DOMEIN: Geheel getal en element van [0; 99999999].
 De waarde 0 wordt gebruikt om aan te duiden dat door de werkgever geen van de vernoemde voordelen werd toegekend.

WETTELIJKE REFERENTIE:

TYPE: Numeriek

LENGTE: 8

AANWEZIGHEID: Verplicht indien de tijdelijke arbeidsongeschiktheid meer dan 30 dagen bedraagt of zo er een blijvende ongeschiktheid is of het een dodelijk ongeval betreft

FORMAAT:

FOUTCODE OP ONTVANGSTBEWIJS:

Foutbeschrijving	Foutcode	Ernst fout
Niet numeriek	00382-02	

ZONENUMMER: 00383	VERSIE: 2002/1	VERZENDINGSDATUM: 30/04/2002
-------------------	----------------	------------------------------

Boodschap 1 : aangifte - WERKGEVERSBIJDRAGE VOOR EEN GROEPSVERZEKERING PENSIOENEN

"XML label" is gewijzigd

(XML label : RetirementGroupAssuranceEmployersContribution)

- FUNCTIONEEL BLOK:** Aanvullende berekeningsbasis van de uitkering
- BESCHRIJVING:** Bedrag, uitgedrukt in eurocent, dat overeenstemt met de werkgeversbijdrage voor een groepsverzekering voor het voorafgaande jaar.
Het gaat om het jaar voorafgaand aan het ongeval van de betrokken werknemer.
- TOEGELATEN DOMEIN:** Getal bestaande uit maximaal 8 cijfers.
De waarde 0 wordt gebruikt om aan te duiden dat er geen werkgeversbijdrage voor een groepsverzekering pensioenen was.
- WETTELIJKE REFERENTIE:**
- TYPE:** Numeriek
- LENGTE:** 8
- AANWEZIGHEID:** Verplicht indien de tijdelijke arbeidsongeschiktheid meer dan 30 dagen bedraagt of zo er een blijvende ongeschiktheid is of het een dodelijk ongeval betreft
- FORMAAT:**

FOUTCODE OP ONTVANGSTBEWIJS:

Foutbeschrijving	Foutcode	Ernst fout
Niet numeriek	00383-02	

ZONENUMMER: 00387	VERSIE: 2002/1	VERZENDINGSDATUM: 30/04/2002
-------------------	----------------	------------------------------

Boodschap 1 : aangifte - BEDRAG OF WAARDE OVEREENSTEMMEND MET DE CODE EINDEJAARSPREMIE

"XML label" is gewijzigd

(XML label : EndYearBonusAmount)

FUNCTIONEEL BLOK: Aanvullende berekeningsbasis van de uitkering

BESCHRIJVING: Bedrag van de premie, uitgedrukt in eurocent, die de werknemer ontvangen heeft of waarde overeenstemmend met de code eindejaarspremie.

TOEGELATEN DOMEIN: Getal bestaande uit maximaal 8 cijfers

WETTELIJKE REFERENTIE:

TYPE: Numeriek

LENGTE: 8

"Aanwezigheid" is gewijzigd:

AANWEZIGHEID: Verplicht indien code eindejaarspremie = 1, 2, 3 ou 4

FORMAAT:

FOUTCODE OP ONTVANGSTBEWIJS:

Foutbeschrijving	Foutcode	Ernst fout
Niet aanwezig	00387-01	
Niet numeriek	00387-02	

ZONENUMMER: 00300	VERSIE: 2002/1	VERZENDINGSDATUM: 30/04/2002
-------------------	----------------	------------------------------

Boodschap 1 : aangifte - WERD ER EEN PROCES-VERBAAL OPGESTELD?

"XML label" is gewijzigd

(XML label : VerbalLawsuitEstablished)

FUNCTIONEEL BLOK: Aanwezigheid

BESCHRIJVING: Code die aanduidt of er door een officiële instantie een PV werd opgemaakt van de feiten.

TOEGELATEN DOMEIN:
0 = NEE
1 = JA
2 = WEET NIET

WETTELIJKE REFERENTIE:

TYPE: Numeriek

LENGTE: 1

AANWEZIGHEID: Onmisbaar

FORMAAT:

FOUTCODE OP ONTVANGSTBEWIJS:

Foutbeschrijving	Foutcode	Ernst fout
Niet aanwezig	00300-01	
Niet numeriek	00300-02	
Niet in het toegelaten domein	00300-08	

ZONENUMMER: 00301	VERSIE: 2002/1	VERZENDINGSDATUM: 30/04/2002
-------------------	----------------	------------------------------

Boodschap 1 : aangifte - AANWEZIGHEID VAN GETUIGEN of WAREN ER GETUIGEN AANWEZIG?

"XML label" is gewijzigd
(XML label : Witnesses)

FUNCTIONEEL BLOK: Aanwezigheid

BESCHRIJVING:

TOEGELATEN DOMEIN: 0 = NEE
 1 = JA
 2 = WEET NIET

WETTELIJKE REFERENTIE:

TYPE: Numeriek

LENGTE: 2

AANWEZIGHEID: Onmisbaar

FORMAAT:

FOUTCODE OP ONTVANGSTBEWIJS:

Foutbeschrijving	Foutcode	Ernst fout
Niet aanwezig	00301-01	
Niet numeriek	00301-02	
Niet in het toegelaten domein	00301-08	

ZONENUMMER: 00302	VERSIE: 2002/1	VERZENDINGSDATUM: 30/04/2002
-------------------	----------------	------------------------------

Boodschap 1 : aangifte - KUNNEN EEN OF MEERDERE DERDEN VERANTWOORDELIJK GESTELD WORDEN VOOR HET ONGEVAL

"XML label" is gewijzigd
(XML label : ThirdResponsables)

FUNCTIONEEL BLOK: Aanwezigheid

BESCHRIJVING: Code die aanduidt of een derde verantwoordelijk kan worden gesteld voor het ongeval.

TOEGELATEN DOMEIN: 0 = NEE
1 = JA
2 = WEET NIET

WETTELIJKE REFERENTIE:

TYPE: Numeriek

LENGTE: 1

AANWEZIGHEID: Onmisbaar

FORMAAT:

FOUTCODE OP ONTVANGSTBEWIJS:

Foutbeschrijving	Foutcode	Ernst fout
Niet aanwezig	00302-01	
Niet numeriek	00302-02	
Niet in het toegelaten domein	00302-08	

ZONENUMMER: 00517	VERSIE: 2002/1	VERZENDINGSDATUM: 30/04/2002
-------------------	----------------	------------------------------

Boodschap 1 : aangifte - STRAAT

"XML label" is gewijzigd

(XML label : Street)

FUNCTIONEEL BLOK: Adres

BESCHRIJVING: Openbare weg.

TOEGELATEN DOMEIN:

WETTELIJKE REFERENTIE:

TYPE: Alfanumeriek

LENGTE: 35

AANWEZIGHEID: Facultatief

FORMAAT:

FOUTCODE OP ONTVANGSTBEWIJS:

Foutbeschrijving	Foutcode	Ernst fout

ZONENUMMER: 00518	VERSIE: 2002/1	VERZENDINGSDATUM: 30/04/2002
-------------------	----------------	------------------------------

Boodschap 1 : aangifte - NUMMER VAN HET ADRES

"XML label" is gewijzigd
(XML label : HouseNbr)

FUNCTIONEEL BLOK: Adres

BESCHRIJVING:

TOEGELATEN DOMEIN:

WETTELIJKE REFERENTIE:

TYPE: Alfanumeriek

LENGTE: 5

AANWEZIGHEID: Facultatief

FORMAAT:

FOUTCODE OP ONTVANGSTBEWIJS:

Foutbeschrijving	Foutcode	Ernst fout

ZONENUMMER: 00519	VERSIE: 2002/1	VERZENDINGSDATUM: 30/04/2002
-------------------	----------------	------------------------------

Boodschap 1 : aangifte - BRIEVENBUS

"XML label" is gewijzigd

(XML label : PostBox)

FUNCTIONEEL BLOK: Adres

BESCHRIJVING: Nummer van een brievenbus.

TOEGELATEN DOMEIN:

WETTELIJKE REFERENTIE:

TYPE: Alfanumeriek

LENGTE: 4

AANWEZIGHEID: Facultatief

FORMAAT:

FOUTCODE OP ONTVANGSTBEWIJS:

Foutbeschrijving	Foutcode	Ernst fout

ZONENUMMER: 00520	VERSIE: 2002/1	VERZENDINGSDATUM: 30/04/2002
-------------------	----------------	------------------------------

Boodschap 1 : aangifte - POSTCODE

"XML label" is gewijzigd

(XML label : ZIPCode)

FUNCTIONEEL BLOK: Adres

BESCHRIJVING: Postnummer van een gemeente.

TOEGELATEN DOMEIN:

WETTELIJKE REFERENTIE:

TYPE: Alfanumeriek

LENGTE: 9

AANWEZIGHEID: Facultatief

FORMAAT:

FOUTCODE OP ONTVANGSTBEWIJS:

Foutbeschrijving	Foutcode	Ernst fout

ZONENUMMER: 00522	VERSIE: 2002/1	VERZENDINGSDATUM: 30/04/2002
-------------------	----------------	------------------------------

Boodschap 1 : aangifte - GEMEENTE

"XML label" is gewijzigd

(XML label : City)

FUNCTIONEEL BLOK: Adres

BESCHRIJVING: Naam van een gemeente.

TOEGELATEN DOMEIN:

WETTELIJKE REFERENTIE:

TYPE: Alf numeriek

LENGTE: 40

AANWEZIGHEID: Facultatief

FORMAAT:

FOUTCODE OP ONTVANGSTBEWIJS:

Foutbeschrijving	Foutcode	Ernst fout

ZONENUMMER: 00523	VERSIE: 2002/1	VERZENDINGSDATUM: 30/04/2002
-------------------	----------------	------------------------------

Boodschap 1 : aangifte - LANDCODE

"XML label" is gewijzigd

(XML label : Country)

FUNCTIONEEL BLOK: Adres

BESCHRIJVING: Code die toelaat een land te identificeren.

TOEGELATEN DOMEIN: Zie Bijlage 5 - Lijst met landcodes.

WETTELIJKE REFERENTIE:

TYPE: Numeriek

LENGTE: 5

AANWEZIGHEID: Facultatief

FORMAAT:

FOUTCODE OP ONTVANGSTBEWIJS:

Foutbeschrijving	Foutcode	Ernst fout
Niet in het toegelaten domein	00523-08	

ZONENUMMER: 00320	VERSIE: 2002/1	VERZENDINGSDATUM: 30/04/2002
-------------------	----------------	------------------------------

Boodschap 1 : aangifte - IDENTIFICATIENUMMER RIZIV EXTERNE GENEESHEER

"XML label" is gewijzigd

(XML label : ExternalDoctorId)

FUNCTIONEEL BLOK: Arts

BESCHRIJVING: Indien er naar aanleiding van het arbeidsongeval een tussenkomst van een externe geneesheer geweest is, wordt hier het RIZIV-nummer van de desbetreffende geneesheer vermeld.

TOEGELATEN DOMEIN: Numerieke string van verplichtend 11 karakters :
 Positie 1 : code beroep (1 à 6)
 Positie 2 : code provinciale eenheid (0 à 9)
 Positie 3 tot 6 : rangnummer
 Positie 7 tot 8 : check-digit
 Positie 9 tot 11 : codes specialiteiten (100 à 970)

WETTELIJKE REFERENTIE:

TYPE: Numeriek

LENGTE: 11

AANWEZIGHEID: Facultatief

FORMAAT:

FOUTCODE OP ONTVANGSTBEWIJS:

Foutbeschrijving	Foutcode	Ernst fout
Niet in het toegelaten domein	00320-08	
Niet numeriek	00320-02	
Ongeldig controlegetal	00320-04	

ZONENUMMER: 00323	VERSIE: 2002/1	VERZENDINGSDATUM: 30/04/2002
-------------------	----------------	------------------------------

Boodschap 1 : aangifte - VOORNAAM EXTERNE GENEESHEER

"XML label" is gewijzigd

(XML label : ExternalDoctorFirstName)

FUNCTIONEEL BLOK: Arts

BESCHRIJVING: Eerste voornaam van een natuurlijk persoon.
Indien er naar aanleiding van het arbeidsongeval een tussenkomst van een externe geneesheer geweest is, wordt hier zijn eerste voornaam vermeld.

TOEGELATEN DOMEIN:

WETTELIJKE REFERENTIE:

TYPE: Alfanumeriek

LENGTE: 24

AANWEZIGHEID: Verplicht indien Identificatienummer RIZIV externe geneesheer afwezig

FORMAAT:

FOUTCODE OP ONTVANGSTBEWIJS:

	Foutbeschrijving	Foutcode	Ernst fout
	Niet aanwezig	00323-01	

ZONENUMMER: 00324	VERSIE: 2002/1	VERZENDINGSDATUM: 30/04/2002
-------------------	----------------	------------------------------

Boodschap 1 : aangifte - NAAM EXTERNE GENEESHEER

"XML label" is gewijzigd

(XML label : ExternalDoctorName)

FUNCTIONEEL BLOK: Arts

BESCHRIJVING: Familienaam van een natuurlijk persoon.
Men moet de naam vermelden die op het paspoort of de identiteitskaart staat.
Voor vrouwen van Belgische nationaliteit gaat het om de meisjesnaam.
Indien er naar aanleiding van het arbeidsongeval een tussenkomst van een externe geneesheer geweest is, wordt hier zijn familienaam vermeld.

TOEGELATEN DOMEIN:

WETTELIJKE REFERENTIE:

TYPE: Alfanumeriek

LENGTE: 48

AANWEZIGHEID: Verplicht indien Identificatienummer RIZIV externe geneesheer afwezig

FORMAAT:

FOUTCODE OP ONTVANGSTBEWIJS:

Foutbeschrijving	Foutcode	Ernst fout
Niet aanwezig	00324-01	

ZONENUMMER: 00189	VERSIE: 2002/1	VERZENDINGSDATUM: 30/04/2002
-------------------	----------------	------------------------------

Boodschap 1 : aangifte - TIJDSEENHEID VAN DE BEZOLDIGING

"XML label" is gewijzigd

(XML label : RemunerationTimeUnit)

FUNCTIONEEL BLOK: Berekeningsbasis van de uitkeringen

BESCHRIJVING: Code die een tijdseenheid aanduidt.
Code die de tijdseenheid aanduidt met het oog op de bepaling van het gemiddeld dagloon.

TOEGELATEN DOMEIN: 1 = uur
2 = dag
3 = week
4 = maand
5 = kwartaal
6 = jaar

WETTELIJKE REFERENTIE:

TYPE: Numeriek

LENGTE: 1

"Aanwezigheid" is gewijzigd:

AANWEZIGHEID: Verplicht indien de werknemer niet per stuk, per taak, per werk of per commissie bezoldigd wordt. Concreet: als in de zone Bezoldigingswijze (00056) 1 (per stuk of per taak of per prestatie) of 2 (op commissie, volledig of gedeeltelijk) ingevuld wordt, dan moet Tijdseenheid van de bezoldiging niet ingevuld worden, anders wel.

FORMAAT:

FOUTCODE OP ONTVANGSTBEWIJS:

Foutbeschrijving	Foutcode	Ernst fout
Niet aanwezig	00189-01	
Niet numeriek	00189-02	
Niet in het toegelaten domein	00189-08	

ZONENUMMER: 00190	VERSIE: 2002/1	VERZENDINGSDATUM: 30/04/2002
-------------------	----------------	------------------------------

Boodschap 1 : aangifte - CYCLUS

"XML label" is gewijzigd

(XML label : Cycle)

FUNCTIONEEL BLOK: Berekeningsbasis van de uitkeringen

BESCHRIJVING: Code die een afgesloten periode aanduidt, uitgedrukt in een aantal tijdseenheden, met het oog op de berekening van het gemiddeld dagloon voor een werknemer met een variabel loon.

Deze zone wordt bijgevolg niet ingevuld voor werknemers met een vast loon.

TOEGELATEN DOMEIN: Geheel getal en element van [1; 2080].

WETTELIJKE REFERENTIE:

TYPE: Numeriek

LENGTE: 4

AANWEZIGHEID: Facultatief

FORMAAT:

FOUTCODE OP ONTVANGSTBEWIJS:

Foutbeschrijving	Foutcode	Ernst fout
Niet numeriek	00190-02	
Niet in het toegelaten domein	00190-08	

ZONENUMMER: 00191	VERSIE: 2002/1	VERZENDINGSDATUM: 30/04/2002
-------------------	----------------	------------------------------

Boodschap 1 : aangifte - BASISBEDRAG VAN DE BEZOLDIGING

"XML label" is gewijzigd

(XML label : RemunerationBasisAmount)

FUNCTIONEEL BLOK: Berekeningsbasis van de uitkeringen

BESCHRIJVING: Het totaal van de bedragen of voordelen dat, naargelang het geval, overeenstemt met de tijdseenheid of met de tijdseenheid en de cyclus, uitgedrukt in eurocent, waarop de werknemer aanspraak kan maken in uitvoering van zijn arbeidsovereenkomst en waarop inhoudingen verschuldigd zijn voor de sociale zekerheid, met uitsluiting van het loon dat betrekking heeft op de overuren gedefinieerd in artikel 29 van de wet op de arbeid van 16 maart 1971, van het bijkomend vakantiegeld en van de eindejaarspremie.

De bedragen waarvoor er geen socialezekerheidsbijdrage verschuldigd is (bijvoorbeeld het dubbel vakantiegeld) worden niet in aanmerking genomen voor de bepaling van het gemiddeld dagloon.

TOEGELATEN DOMEIN: Getal bestaande uit maximum 10 cijfers in eurocent.

WETTELIJKE REFERENTIE:

TYPE: Numeriek

LENGTE: 10

"Aanwezigheid" is gewijzigd:

AANWEZIGHEID: Verplicht indien de werknemer bezoldigd wordt per dag, per week, per maand, per trimester of per jaar (00189 = "2", "3", "4", "5" of "6").

FORMAAT:

FOUTCODE OP ONTVANGSTBEWIJS:

Foutbeschrijving	Foutcode	Ernst fout
Niet aanwezig	00191-01	
Niet numeriek	00191-02	

ZONENUMMER: 00192	VERSIE: 2002/1	VERZENDINGSDATUM: 30/04/2002
-------------------	----------------	------------------------------

Boodschap 1 : aangifte - BASISBEDRAG VAN DE BEZOLDIGING VOOR WERKNEMERS DIE PER UUR BETAALD WORDEN.

"XML label" is gewijzigd

(XML label : PieceTaskServicesCommissionRemunerationBasisAmount)

FUNCTIONEEL BLOK: Berekeningsbasis van de uitkeringen

BESCHRIJVING: Het totaal van de bedragen of voordelen dat, naargelang het geval, overeenstemt met de tijdseenheid of met de tijdseenheid en de cyclus, uitgedrukt in honderdsten van eurocenten, waarop de werknemer aanspraak kan maken in uitvoering van zijn arbeidsovereenkomst en waarop inhoudingen verschuldigd zijn voor de sociale zekerheid, met uitsluiting van het loon dat betrekking heeft op de overuren gedefinieerd in artikel 29 van de wet op de arbeid van 16 maart 1971, van het bijkomend vakantiegeld en van de eindejaarspremie.

De bedragen waarvoor er geen socialezekerheidsbijdrage verschuldigd is (bijvoorbeeld het dubbel vakantiegeld) worden niet in aanmerking genomen voor de bepaling van het gemiddeld dagloon.

TOEGELATEN DOMEIN: een getal bestaande uit maximum 10 cijfers in honderdsten van eurocenten.

WETTELIJKE REFERENTIE:

TYPE: Numeriek

LENGTE: 10

"Aanwezigheid" is gewijzigd:

AANWEZIGHEID: Verplicht indien de werknemer bezoldigd wordt per uur (00189 = "1").

FORMAAT:

FOUTCODE OP ONTVANGSTBEWIJS:

Foutbeschrijving	Foutcode	Ernst fout
Niet aanwezig	00192-01	
Niet numeriek	00192-02	

ZONENUMMER: 00515	VERSIE: 2002/1	VERZENDINGSDATUM: 30/04/2002
-------------------	----------------	------------------------------

Boodschap 1 : aangifte - CODE DIE AANDUIDT VAN WIE HET ADRES IS

"XML label" is gewijzigd
(XML label : AddressOwner)

FUNCTIONEEL BLOK: Beschrijving van het adres

BESCHRIJVING:

TOEGELATEN DOMEIN:

- 1 = slachtoffer
- 2 = vermoedelijk verantwoordelijke derde
- 3 = verzekeraar van de vermoedelijk verantwoordelijke derde
- 4 = getuige
- 5 = ziekenhuis
- 6 = externe geneesheer
- 7 = ziekenfonds van de getroffene.

WETTELIJKE REFERENTIE:

TYPE: Numeriek

LENGTE: 1

AANWEZIGHEID: Onmisbaar

FORMAAT:

FOUTCODE OP ONTVANGSTBEWIJS:

Foutbeschrijving	Foutcode	Ernst fout
Niet numeriek	00515-02	
Niet aanwezig	00515-01	
Niet in het toegelaten domein	00515-08	

ZONENUMMER: 00516	VERSIE: 2002/1	VERZENDINGSDATUM: 30/04/2002
-------------------	----------------	------------------------------

Boodschap 1 : aangifte - ADRESTYPE

"XML label" is gewijzigd

(XML label : AddressType)

FUNCTIONEEL BLOK: Beschrijving van het adres

BESCHRIJVING:

TOEGELATEN DOMEIN: 1 = briefwisselingsadres indien verschillend van hoofdverblijfplaats
2 = domiciliëringsadres
3 = adres waar zich een geneesherenpraktijk bevindt
4 = adres van een uitbatingsetel.

WETTELIJKE REFERENTIE:

TYPE: Numeriek

LENGTE: 1

AANWEZIGHEID: Onmisbaar

FORMAAT:

FOUTCODE OP ONTVANGSTBEWIJS:

Foutbeschrijving	Foutcode	Ernst fout
Niet aanwezig	00516-01	
Niet numeriek	00516-02	
Niet in het toegelaten domein	00516-08	

ZONENUMMER: 00318	VERSIE: 2002/1	VERZENDINGSDATUM: 30/04/2002
-------------------	----------------	------------------------------

Boodschap 1 : aangifte - NAAM VAN DE VERMOEDELIJK VERANTWOORDELIJKE DERDE

"XML label" is gewijzigd

(XML label : ThirdResponsibleName)

FUNCTIONEEL BLOK: Coördinaten derde verantwoordelijke

BESCHRIJVING: Familienaam van een natuurlijk persoon.
Men moet de naam vermelden die op het paspoort of de identiteitskaart staat.
Voor vrouwen van Belgische nationaliteit gaat het om de meisjesnaam.
De familienaam van de vermoedelijk verantwoordelijke derde.

TOEGELATEN DOMEIN:

WETTELIJKE REFERENTIE:

TYPE: Alfanumeriek

LENGTE: 48

AANWEZIGHEID: Facultatief

FORMAAT:

FOUTCODE OP ONTVANGSTBEWIJS:

Foutbeschrijving	Foutcode	Ernst fout

ZONENUMMER: 00330	VERSIE: 2002/1	VERZENDINGSDATUM: 30/04/2002
-------------------	----------------	------------------------------

Boodschap 1 : aangifte - VOORNAAM VAN DE VERMOEDELIJK VERANTWOORDELIJKE DERDE

"XML label" is gewijzigd

(XML label : ThirdResponsibleFirstName)

FUNCTIONEEL BLOK: Coördinaten derde verantwoordelijke

BESCHRIJVING: Eerste voornaam van een natuurlijk persoon.
De voornaam van de vermoedelijk verantwoordelijke derde

TOEGELATEN DOMEIN:

WETTELIJKE REFERENTIE:

TYPE: Alfanumeriek

LENGTE: 24

AANWEZIGHEID: Facultatief

FORMAAT:

FOUTCODE OP ONTVANGSTBEWIJS:

Foutbeschrijving	Foutcode	Ernst fout

ZONENUMMER: 00309	VERSIE: 2002/1	VERZENDINGSDATUM: 30/04/2002
-------------------	----------------	------------------------------

Boodschap 1 : aangifte - NAAM VAN DE GETUIGE

"XML label" is gewijzigd
(XML label : WitnessName)

FUNCTIONEEL BLOK: Coördinaten getuige

BESCHRIJVING: Familienaam van een natuurlijk persoon.
Men moet de naam vermelden die op het paspoort of de identiteitskaart staat.
Voor vrouwen van Belgische nationaliteit gaat het om de meisjesnaam.
Familienaam van de getuige van het arbeidsongeval.

TOEGELATEN DOMEIN:

WETTELIJKE REFERENTIE:

TYPE: Alfanumeriek

LENGTE: 48

AANWEZIGHEID: Facultatief

FORMAAT:

FOUTCODE OP ONTVANGSTBEWIJS:

Foutbeschrijving	Foutcode	Ernst fout

ZONENUMMER: 00310	VERSIE: 2002/1	VERZENDINGSDATUM: 30/04/2002
-------------------	----------------	------------------------------

Boodschap 1 : aangifte - VOORNAAM VAN DE GETUIGE

"XML label" is gewijzigd

(XML label : WitnessFirstName)

FUNCTIONEEL BLOK: Coördinaten getuige

BESCHRIJVING: Eerste voornaam van een natuurlijk persoon.
Eerste voornaam van de getuige van het arbeidsongeval.

TOEGELATEN DOMEIN:

WETTELIJKE REFERENTIE:

TYPE: Alfanumeriek

LENGTE: 24

AANWEZIGHEID: Facultatief

FORMAAT:

FOUTCODE OP ONTVANGSTBEWIJS:

Foutbeschrijving	Foutcode	Ernst fout

ZONENUMMER: 00326	VERSIE: 2002/1	VERZENDINGSDATUM: 30/04/2002
-------------------	----------------	------------------------------

Boodschap 1 : aangifte - IS DE VERMOEDELIJK VERANTWOORDELIJKE DERDE GEKEND

"XML label" is gewijzigd

(XML label : ThirdResponsibleKnown)

FUNCTIONEEL BLOK: Derde verantwoordelijke

BESCHRIJVING: Code die aanduidt of de vermoedelijk verantwoordelijke derde gekend is.

TOEGELATEN DOMEIN: 0 = NEE
1 = JA
2 = WEET NIET

WETTELIJKE REFERENTIE:

TYPE: Numeriek

LENGTE: 1

AANWEZIGHEID: Verplicht indien kunnen één of meerdere derden verantwoordelijk gesteld worden voor het ongeval ? (00302) = '1'

FORMAAT:

FOUTCODE OP ONTVANGSTBEWIJS:

Foutbeschrijving	Foutcode	Ernst fout
Niet aanwezig	00326-01	
Niet numeriek	00326-02	
Niet in het toegelaten domein	00326-08	

ZONENUMMER: 00264	VERSIE: 2002/1	VERZENDINGSDATUM: 30/04/2002
-------------------	----------------	------------------------------

Boodschap 1 : aangifte - GEVOLGEN VAN HET ONGEVAL

"XML label" is gewijzigd

(XML label : AccidentConsequences)

FUNCTIONEEL BLOK: Economische gevolgen

BESCHRIJVING: Code die de economische EN/OF medische gevolgen van de opgelopen letsels ten gevolge van het arbeidsongeval aanduidt.

TOEGELATEN DOMEIN:

- 1 = geen tijdelijke werkongeschiktheid te weerhouden
- 2 = tijdelijke werkongeschiktheid
- 3 = tijdelijke werkongeschiktheid en mogelijks blijvend letsel
- 4 = overlijden
- 5 = schade aan bestaande prothese of toekomstige prothese te voorzien.

WETTELIJKE REFERENTIE:

TYPE: Numeriek

LENGTE: 1

AANWEZIGHEID: Onmisbaar

FORMAAT:

FOUTCODE OP ONTVANGSTBEWIJS:

Foutbeschrijving	Foutcode	Ernst fout
Niet aanwezig	00264-01	
Niet numeriek	00264-02	
Niet in het toegelaten domein	00264-08	

ZONENUMMER: 00266	VERSIE: 2002/1	VERZENDINGSDATUM: 30/04/2002
-------------------	----------------	------------------------------

Boodschap 1 : aangifte - DATUM VAN STOPZETTING VAN DE BEROEPSACTIVITEIT

"XML label" is gewijzigd

(XML label : ActivityStopDate)

FUNCTIONEEL BLOK: Economische gevolgen

BESCHRIJVING: In het geval van een tijdelijke werkongeschiktheid, wordt hier de datum van stopzetting van de beroepsactiviteit aangeduid.

TOEGELATEN DOMEIN: JJJJ is het jaar van de stopzetting van de beroepsactiviteit.
Datum van stopzetting van de beroepsactiviteit >= Datum van het ongeval.

WETTELIJKE REFERENTIE:

TYPE: Alfanumeriek

LENGTE: 10

"Aanwezigheid" is gewijzigd:

AANWEZIGHEID: Verplicht indien Gevolgen van het ongeval (00264)= '2' of '3'

FORMAAT: JJJJ-MM-DD
· JJJJ is het jaar
· MM is de maand
- DD is de dag.

FOUTCODE OP ONTVANGSTBEWIJS:

Foutbeschrijving	Foutcode	Ernst fout
Niet aanwezig	00266-01	
Niet in het toegelaten domein	00266-08	
Ongeldig	00266-03	

ZONENUMMER: 00272	VERSIE: 2002/1	VERZENDINGSDATUM: 30/04/2002
-------------------	----------------	------------------------------

Boodschap 1 : aangifte - WAARSCHIJNLIJKE DUUR VAN DE TIJDELIJKE ARBEIDSONGESCHIKTHEID

"XML label" is gewijzigd

(XML label : TemporaryWorkIncapability)

FUNCTIONEEL BLOK: Economische gevolgen

BESCHRIJVING: Uitgedrukt in kalenderdagen.

TOEGELATEN DOMEIN:

WETTELIJKE REFERENTIE:

TYPE: Numeriek

LENGTE: 4

AANWEZIGHEID: Onmisbaar

FORMAAT:

FOUTCODE OP ONTVANGSTBEWIJS:

	Foutbeschrijving	Foutcode	Ernst fout
	Niet aanwezig	00272-01	
	Niet numeriek	00272-02	

ZONENUMMER: 00276	VERSIE: 2002/1	VERZENDINGSDATUM: 30/04/2002
-------------------	----------------	------------------------------

Boodschap 1 : aangifte - UUR VAN STOPZETTING VAN DE BEROEPSACTIVITEIT

"XML label" is gewijzigd

(XML label : ActivityStopHour)

FUNCTIONEEL BLOK: Economische gevolgen

BESCHRIJVING: Tijdstip, uitgedrukt in uren en minuten.
Indien een tijdelijke werkongeschiktheid, wordt hier het tijdstip van stopzetting van de beroepsactiviteit aangeduid.

TOEGELATEN DOMEIN: UU is een element van [00 ;23]
MM is een element van [00 ;59]
IF Datum van stopzetting van de beroepsactiviteit = Datum van het ongeval THEN
Uur/minuten van stopzetting van de beroepsactiviteit >= Uur/minuten van het ongeval

WETTELIJKE REFERENTIE:

TYPE: Numeriek

LENGTE: 4

AANWEZIGHEID: Verplicht indien Gevolgen van het ongeval = '2' of '3'

FORMAAT: UUMM
· UU zijn de uren
· MM zijn de minuten

FOUTCODE OP ONTVANGSTBEWIJS:

Foutbeschrijving	Foutcode	Ernst fout
Niet aanwezig	00276-01	
Niet numeriek	00276-02	
Niet in het toegelaten domein	00276-08	
Het tijdstip (uur/minuten) van de activiteit is vroeger dan het tijdstip van het ongeval, terwijl de activiteit en het ongeval op dezelfde dag plaatsvonden.	00276-	

ZONENUMMER: 00110	VERSIE: 2002/1	VERZENDINGSDATUM: 30/04/2002
-------------------	----------------	------------------------------

Boodschap 1 : aangifte - STATUS VAN HET ATTEST
(XML label : AttestationStatus)

FUNCTIONEEL BLOK: Formulier

BESCHRIJVING:

TOEGELATEN DOMEIN: 0 : Origineel
1 : Wijziging
2 : Dupicaat
3 : Annulatie
De toegelaten waarden zijn "0", "1" en "3".

WETTELIJKE REFERENTIE:

TYPE: Numeriek

LENGTE: 1

AANWEZIGHEID: Onmisbaar

FORMAAT:

FOUTCODE OP ONTVANGSTBEWIJS:

Foutbeschrijving	Foutcode	Ernst fout
Niet aanwezig	00110-01	
Niet in het toegelaten domein	00110-08	

ZONENUMMER: 00218	VERSIE: 2002/1	VERZENDINGSDATUM: 30/04/2002
-------------------	----------------	------------------------------

Boodschap 1 : aangifte - DATUM VAN CREATIE VAN HET FORMULIER

"XML label" is gewijzigd

(XML label : FormCreationDate)

FUNCTIONEEL BLOK: Formulier

BESCHRIJVING: Datum waarop het formulier gecreëerd is

TOEGELATEN DOMEIN: JJJJ is een element van [lopend jaar -1 ; lopend jaar]

WETTELIJKE REFERENTIE:

TYPE: Alfanumeriek

LENGTE: 10

AANWEZIGHEID: Onmisbaar

FORMAAT: JJJJ-MM-DD
 · JJJJ is het jaar
 · MM is de maand
 · DD is de dag

FOUTCODE OP ONTVANGSTBEWIJS:

Foutbeschrijving	Foutcode	Ernst fout
Niet aanwezig	00218-01	
Niet in het toegelaten domein	00218-08	

ZONENUMMER: 00296	VERSIE: 2002/1	VERZENDINGSDATUM: 30/04/2002
-------------------	----------------	------------------------------

Boodschap 1 : aangifte - IDENTIFICATIE VAN HET FORMULIER
(XML label : Identification)

FUNCTIONEEL BLOK: Formulier

BESCHRIJVING: Zij laat toe de algemene inhoud van het formulier te identificeren door aanduiding van :
. de sector(en) waarvoor het formulier bestemd is ;
. het scenario waarop dit formulier betrekking heeft.
Het scenario is de maximale verzameling van functionele blokken in een bepaalde situatie. In een scenario bestaat de boodschap uit elementen van de maximale verzameling. In het kader van een scenario kunnen meerdere verschillende boodschappen (= die niet dezelfde verzameling functionele blokken hebben) verstuurd worden ; de blokken van deze boodschappen zijn afkomstig van de maximale collectie.

TOEGELATEN DOMEIN: Zie bijlage 11 - Identificatie van het formulier.
De waarde "AOAT001" moet ingevuld worden.

WETTELIJKE REFERENTIE:

TYPE: Alfanumeriek

LENGTE: 7

AANWEZIGHEID: Onmisbaar

FORMAAT:

FOUTCODE OP ONTVANGSTBEWIJS:

Foutbeschrijving	Foutcode	Ernst fout
Niet aanwezig	00296-01	
Niet in het toegelaten domein	00296-08	

ZONENUMMER: 00297	VERSIE: 2002/1	VERZENDINGSDATUM: 30/04/2002
-------------------	----------------	------------------------------

Boodschap 1 : aangifte - TYPE VAN HET FORMULIER
(XML label : TypeForm)

FUNCTIONEEL BLOK: Formulier

BESCHRIJVING: Het type wijst de aard van het elektronisch formulier aan.

TOEGELATEN DOMEIN: RE = REQUEST - het formulier vraagt inlichtingen
NO = NOTIFICATION - het formulier deelt inlichtingen mee
PA = PROVISIONAL ANSWER - het formulier is een tijdelijk antwoord op een aanvraag van inlichtingen of een mededeling van inlichtingen
FA = FINAL ANSWER - het formulier is een definitief antwoord op een aanvraag van inlichtingen of een mededeling van inlichtingen

De waarde "NO" moet ingevuld worden.

WETTELIJKE REFERENTIE:

TYPE: Alfanumeriek

LENGTE: 2

AANWEZIGHEID: Onmisbaar

FORMAAT:

FOUTCODE OP ONTVANGSTBEWIJS:

Foutbeschrijving	Foutcode	Ernst fout
Niet aanwezig	00297-01	
Niet in het toegelaten domein	00297-08	

ZONENUMMER: 00299	VERSIE: 2002/1	VERZENDINGSDATUM: 30/04/2002
-------------------	----------------	------------------------------

Boodschap 1 : aangifte - PRECIES UUR VAN CREATIE VAN HET FORMULIER

"XML label" is gewijzigd

(XML label : FormCreationHour)

FUNCTIONEEL BLOK: Formulier

BESCHRIJVING: Tijdstip, uitgedrukt in uren, minuten, seconden en milliseconden.

TOEGELATEN DOMEIN: UU is een element van [00;23]
MM is een element van [00;59]
SS is een element van [00;59]
SSS is een element van [000;999]

WETTELIJKE REFERENTIE:

TYPE: Alfanumeriek

LENGTE: 12

AANWEZIGHEID: Onmisbaar

FORMAAT: UU:MM:SS.SSS
. UU zijn de uren
. MM zijn de minuten
. SS zijn de seconden
. SSS zijn de milliseconden

FOUTCODE OP ONTVANGSTBEWIJS:

Foutbeschrijving	Foutcode	Ernst fout
Niet aanwezig	00299-01	
Niet in het toegelaten domein	00299-08	

ZONENUMMER: 00130	VERSIE: 2002/1	VERZENDINGSDATUM: 30/04/2002
-------------------	----------------	------------------------------

**Boodschap 1 : aangifte - RSZ- INSCHRIJVINGSNUMMER VAN DE GEBRUIKENDE ONDERNEMING
(XML label : UsingEmployerRegistrationNbr)**

FUNCTIONEEL BLOK: Gebruikende onderneming

BESCHRIJVING: Iedere werkgever, of het nu een natuurlijke persoon, een groepering van natuurlijke personen of een rechtspersoon betreft, die personeel in dienst heeft dat onderworpen is aan de wet van 27 juni 1969, moet ingeschreven zijn bij de R.S.Z. Het gaat om een definitief RSZ-inschrijvingsnummer.

TOEGELATEN DOMEIN: Geheel getal en element van [100006;199999934] voor de definitieve nummers.

WETTELIJKE REFERENTIE:

TYPE: Numeriek

LENGTE: 9

AANWEZIGHEID: Facultatief

FORMAAT:
 NNNNNNNCC
 · NNNNNNN is het nummer
 · CC is het controlegetal.

FOUTCODE OP ONTVANGSTBEWIJS:

Foutbeschrijving	Foutcode	Ernst fout
Ongeldig controlegetal	00130-04	

ZONENUMMER: 00131	VERSIE: 2002/1	VERZENDINGSDATUM: 30/04/2002
-------------------	----------------	------------------------------

Boodschap 1 : aangifte - UNIEK BEDRIJFSNUMMER VAN DE GEBRUIKENDE ONDERNEMING
(XML label : UsingEmployerCompanyID)

FUNCTIONEEL BLOK: Gebruikende onderneming

BESCHRIJVING: Nummer dat een werkgever eenduidig identificeert binnen de sociale zekerheid, of het nu gaat om een natuurlijk persoon, een groepering van natuurlijke personen of een rechtspersoon.

TOEGELATEN DOMEIN:

WETTELIJKE REFERENTIE:

TYPE: Numeriek

LENGTE: 10

AANWEZIGHEID: Facultatief

FORMAAT:

FOUTCODE OP ONTVANGSTBEWIJS:

Foutbeschrijving	Foutcode	Ernst fout

ZONENUMMER: 00135	VERSIE: 2002/1	VERZENDINGSDATUM: 30/04/2002
-------------------	----------------	------------------------------

Boodschap 1 : aangifte - WERKGEVERSCATEGORIE VAN DE GEBRUIKENDE ONDERNEMING
(XML label : UsingEmployerClass)

FUNCTIONEEL BLOK: Gebruikende onderneming

BESCHRIJVING: Dit categoriëkengetal, dat toegekend wordt door de RSZ, laat toe een onderscheid te maken tussen de werkgevers naargelang hun verplichtingen in functie van de bijzondere kenmerken die eigen zijn aan de uitgeoefende activiteit.

TOEGELATEN DOMEIN: Getal van 3 cijfers toegekend door de RSZ.

WETTELIJKE REFERENTIE:

TYPE: Numeriek

LENGTE: 3

AANWEZIGHEID: Facultatief

FORMAAT:

FOUTCODE OP ONTVANGSTBEWIJS:

Foutbeschrijving	Foutcode	Ernst fout
Niet numeriek	00135-02	

ZONENUMMER: 00307	VERSIE: 2002/1	VERZENDINGSDATUM: 30/04/2002
-------------------	----------------	------------------------------

Boodschap 1 : aangifte - SOORT GETUIGE

"XML label" is gewijzigd
(XML label : WitnessType)

FUNCTIONEEL BLOK: Getuige

BESCHRIJVING: Code die het type getuige aanduidt.

TOEGELATEN DOMEIN: 0 = DIRECT-VISUEEL
1 = INDIRECT

WETTELIJKE REFERENTIE:

TYPE: Numeriek

LENGTE: 1

AANWEZIGHEID: Verplicht indien aanwezigheid van getuigen of waren er getuigen aanwezig (00301) = '1'

FORMAAT:

FOUTCODE OP ONTVANGSTBEWIJS:

Foutbeschrijving	Foutcode	Ernst fout
Niet aanwezig	00307-01	
Niet in het toegelaten domein	00307-08	

ZONENUMMER: 00342	VERSIE: 2002/1	VERZENDINGSDATUM: 30/04/2002
-------------------	----------------	------------------------------

Boodschap 1 : aangifte - CODE INTERN RISICO

"XML label" is gewijzigd

(XML label : InternalRiskCode)

FUNCTIONEEL BLOK: indeling

BESCHRIJVING: Codificatie, eigen aan de werkgever, die verwijst naar een eigen interne inventaris van mogelijke risico-zones, of andere structuursopdelingen naargelang de statistische behoeftes van de werkgever.

TOEGELATEN DOMEIN: String van maximaal 5 karakters.

WETTELIJKE REFERENTIE:

TYPE: Alfanumeriek

LENGTE: 5

AANWEZIGHEID: Facultatief

FORMAAT:

FOUTCODE OP ONTVANGSTBEWIJS:

Foutbeschrijving	Foutcode	Ernst fout

ZONENUMMER: 00011	VERSIE: 2002/1	VERZENDINGSDATUM: 30/04/2002
-------------------	----------------	------------------------------

Boodschap 1 : aangifte - RSZ- INSCHRIJVINGSNUMMER
(XML label : NOSSRegistrationNbr)

FUNCTIONEEL BLOK: Link met aangifte werkgever

"Beschrijving " is gewijzigd:

BESCHRIJVING: Iedere werkgever, of het nu een natuurlijke persoon, een groepering van natuurlijke personen of een rechtspersoon betreft, die personeel in dienst heeft dat onderworpen is aan de wet van 27 juni 1969, moet ingeschreven zijn bij de R.S.Z. Het gaat om een definitief RSZ-inschrijvingsnummer.

"Toegelaten domein" is gewijzigd:

TOEGELATEN DOMEIN: Geheel getal en element van [100006;199999934] voor de definitieve nummers.

WETTELIJKE REFERENTIE:

TYPE: Numeriek

"Lengte" is gewijzigd:

LENGTE: 9

AANWEZIGHEID: Onmisbaar

FORMAAT: NNNNNNNCC
· NNNNNNN is het nummer
· CC is het controlegetal.

"Fout op ontvangstbewijs" is gewijzigd:

FOUTCODE OP ONTVANGSTBEWIJS:

Foutbeschrijving	Foutcode	Ernst fout
Niet aanwezig	00011-01	
Niet numeriek	00011-02	
Ongeldig controlegetal	00011-04	
Verkeerd stamnummer	00011-	
Niet aanwezig in het repertorium voor het aangiftekwartaal	00011-	

ZONENUMMER: 00012	VERSIE: 2002/1	VERZENDINGSDATUM: 30/04/2002
-------------------	----------------	------------------------------

Boodschap 1 : aangifte - NOTIE CURATELE
(XML label : Trusteeship)

- FUNCTIONEEL BLOK:** Link met aangifte werkgever
- BESCHRIJVING:** Code die aanduidt of de aangifte al dan niet betrekking heeft op een periode onder curatele.
- TOEGELATEN DOMEIN:**
0 = periode niet onder curatele
1 = periode onder curatele
- WETTELIJKE REFERENTIE:**
- TYPE:** numeriek
- LENGTE:** 1
- AANWEZIGHEID:** Onmisbaar
- FORMAAT:**

"Fout op ontvangstbewijs" is gewijzigd:

FOUTCODE OP ONTVANGSTBEWIJS:

Foutbeschrijving	Foutcode	Ernst fout
Niet aanwezig	00012-01	
Niet numeriek	00012-02	
Niet in het toegelaten domein	00012-08	
Onverenigbaar met het repertorium	00012-	

ZONENUMMER: 00014	VERSIE: 2002/1	VERZENDINGSDATUM: 30/04/2002
-------------------	----------------	------------------------------

Boodschap 1 : aangifte - UNIEK BEDRIJFSNUMMER
(XML label : CompanyID)

FUNCTIONEEL BLOK: Link met aangifte werkgever

BESCHRIJVING: Nummer dat een werkgever eenduidig identificeert binnen de sociale zekerheid, of het nu gaat om een natuurlijk persoon, een groepering van natuurlijke personen of een rechtspersoon.

"Toegelaten domein" is gewijzigd:

TOEGELATEN DOMEIN: Positief geheel getal en element van [0;9999999999].
 Als het uniek bedrijfsnummer niet gekend is, dan dient de waarde nul meegedeeld te worden.

WETTELIJKE REFERENTIE:

TYPE: Numeriek

LENGTE: 10

AANWEZIGHEID: Onmisbaar

FORMAAT:

FOUTCODE OP ONTVANGSTBEWIJS:

Foutbeschrijving	Foutcode	Ernst fout
Niet aanwezig	00014-01	
Niet numeriek	00014-02	

ZONENUMMER: 00016	VERSIE: 2002/1	VERZENDINGSDATUM: 30/04/2002
-------------------	----------------	------------------------------

Boodschap 1 : aangifte - CONVERSIE NAAR REGIME 5
(XML label : System5)

FUNCTIONEEL BLOK: Link met aangifte werkgever

BESCHRIJVING: Code die aanduidt dat de arbeidstijdgegevens (aantal dagen per week van het arbeidsstelsel en aantal dagen van de prestatie en de vakantiedagen) geconverteerd zijn. Deze gegevens worden dan aangegeven op basis van een arbeidsstelsel van vijf dagen per week.
 In geval van conversie moeten ALLE prestaties van ALLE tewerkstellingen, inclusief de ter informatie aangegeven prestaties (ziekte, werkloosheid, arbeidsongeval, enz.), geconverteerd worden.

TOEGELATEN DOMEIN:
 0 = gegevens zijn niet geconverteerd
 1 = gegevens zijn geconverteerd

WETTELIJKE REFERENTIE:

TYPE: numeriek

LENGTE: 1

AANWEZIGHEID: Onmisbaar

FORMAAT:

FOUTCODE OP ONTVANGSTBEWIJS:

Foutbeschrijving	Foutcode	Ernst fout
Niet aanwezig	00016-01	
Niet numeriek	00016-02	
Niet in het toegelaten domein	00016-08	

ZONENUMMER: 00036	VERSIE: 2002/1	VERZENDINGSDATUM: 30/04/2002
-------------------	----------------	------------------------------

Boodschap 1 : aangifte - WERKGEVERSCATEGORIE
(XML label : EmployerClass)

FUNCTIONEEL BLOK: Link met werknemerslijn

"Beschrijving" is gewijzigd:

BESCHRIJVING: Dit categoriekengetal, dat toegekend wordt door de RSZ, laat toe een onderscheid te maken tussen de werkgevers naargelang hun verplichtingen in functie van de bijzondere kenmerken die eigen zijn aan de uitgeoefende activiteit.

"Toegelaten domein" is gewijzigd:

TOEGELATEN DOMEIN: Getal van 3 cijfers toegekend door de RSZ.

WETTELIJKE REFERENTIE:

TYPE: Numeriek

LENGTE: 3

AANWEZIGHEID: Onmisbaar

FORMAAT:

"Fout op ontvangstbewijs" is gewijzigd:

FOUTCODE OP ONTVANGSTBEWIJS:

Foutbeschrijving	Foutcode	Ernst fout
Niet aanwezig	00036-01	
Niet numeriek	00036-02	
Niet in het toegelaten domein	00036-08	
Onverenigbaar met kwartaal	00036-	
Niet aanwezig in het repertorium voor het aangiftekwartaal	00036-	

ZONENUMMER: 00037	VERSIE: 2002/1	VERZENDINGSDATUM: 30/04/2002
-------------------	----------------	------------------------------

Boodschap 1 : aangifte - WERKNEMERSKENGETAL
(XML label : WorkerCode)

FUNCTIONEEL BLOK: Link met werknemerslijn

BESCHRIJVING: Deze code laat toe het type werknemer te bepalen waarvoor een specifieke bijdrage vereist is (gewone bijdrage, bijdrage FAO - FBZ, bijzondere bijdrage bruggepensioneerde, bijzondere bijdrage ontslagen statutair personeel of bijzondere bijdrage student).

TOEGELATEN DOMEIN: De werknemerskengetallen die een gewone bijdrage, een bijdrage FAO - FBZ, een bijzondere bijdrage bruggepensioneerde, een bijzondere bijdrage ontslagen statutair personeel of een bijzondere bijdrage student vertegenwoordigen (zie bijlage 2 - Lijst der werknemerskengetallen waarvoor de bijdragen van toepassing zijn).

WETTELIJKE REFERENTIE:

TYPE: Numeriek

LENGTE: 3

AANWEZIGHEID: Onmisbaar

FORMAAT:

FOUTCODE OP ONTVANGSTBEWIJS:

Foutbeschrijving	Foutcode	Ernst fout
Niet aanwezig	00037-01	
Niet numeriek	00037-02	
Niet in het toegelaten domein	00037-08	
Onverenigbaarheid kwartaal - categorie	00037-	

ZONENUMMER: 00259	VERSIE: 2002/1	VERZENDINGSDATUM: 30/04/2002
-------------------	----------------	------------------------------

**Boodschap 1 : aangifte - HOE IS HET SLACHTOFFER GEWOND GERAAKT- FYSISCH OF PSYCHISCH LETSEL?
GELIEVE NAUWKEURIG ALLE VERSCHILLENDE CONTACTEN DIE DE VERWONDING(EN) HEBBEN VEROORZAAKT
TE BESCHRIJVEN, ALSMEDE DE DAARBIJ BETROKKEN VOORWERPEN IN ORDE VAN BELANGRIJKHEID**

"XML label" is gewijzigd
(XML label : HowInjured)

"Functioneel blok" is gewijzigd:

FUNCTIONEEL BLOK: Medische gevolgen

BESCHRIJVING: 1. Bijvoorbeeld : contact met elektrische stroom, een warmtebron of gevaarlijke stoffen, verdrinking, bedolven worden, door iets ingesloten worden (gas, vloeistof, vaste materie), verplettering tegen een voorwerp of stoot door een voorwerp, botsing, contact met snijdende of puntige voorwerpen, beknelling of verplettering in, onder of tussen iets, problemen met het bewegingsapparaat, psychische shock, verwonding door dier of mens enz...
2. Bijvoorbeeld : gereedschap, machine, uitrusting, materialen, voorwerpen, instrumenten, stoffen enz...

TOEGELATEN DOMEIN: string van maximaal 300 posities

WETTELIJKE REFERENTIE:

TYPE: Alfanumeriek

LENGTE: 300

AANWEZIGHEID: Onmisbaar

FORMAAT:

FOUTCODE OP ONTVANGSTBEWIJS:

Foutbeschrijving	Foutcode	Ernst fout
Niet aanwezig	00259-01	
Niet in het toegelaten domein	00259-08	

ZONENUMMER: 00280	VERSIE: 2002/1	VERZENDINGSDATUM: 30/04/2002
-------------------	----------------	------------------------------

Boodschap 1 : aangifte - CODE M.B.T. DE AARD VAN DE OPGELOPEN LETSELS

"XML label" is gewijzigd

(XML label : InjuriesNatureCode)

FUNCTIONEEL BLOK: Medische gevolgen

BESCHRIJVING:

TOEGELATEN DOMEIN: Code van 2 cijfers, zie Bijlage "16 - aard opgelopen letsel".

WETTELIJKE REFERENTIE:

TYPE: Numeriek

LENGTE: 2

AANWEZIGHEID: Onmisbaar

FORMAAT:

FOUTCODE OP ONTVANGSTBEWIJS:

Foutbeschrijving	Foutcode	Ernst fout
Niet aanwezig	00280-01	
Niet numeriek	00280-02	
Niet in het toegelaten domein	00280-08	

ZONENUMMER: 00282	VERSIE: 2002/1	VERZENDINGSDATUM: 30/04/2002
-------------------	----------------	------------------------------

Boodschap 1 : aangifte - BESCHRIJVING MBT DE AARD VAN DE OPGELOPEN LETSELS

"XML label" is gewijzigd

(XML label : InjuriesNatureDescription)

FUNCTIONEEL BLOK: Medische gevolgen

BESCHRIJVING: Optionele vrije tekst mbt de aard van de opgelopen letsels.

TOEGELATEN DOMEIN:

WETTELIJKE REFERENTIE:

TYPE: Alfanumeriek

LENGTE: 30

AANWEZIGHEID: Facultatief

FORMAAT:

FOUTCODE OP ONTVANGSTBEWIJS:

Foutbeschrijving	Foutcode	Ernst fout

ZONENUMMER: 00284	VERSIE: 2002/1	VERZENDINGSDATUM: 30/04/2002
-------------------	----------------	------------------------------

Boodschap 1 : aangifte - CODE M.B.T. DE PLAATS VAN DE OPGELOPEN LETSELS

"XML label" is gewijzigd

(XML label : InjuriesPlaceCode)

FUNCTIONEEL BLOK: Medische gevolgen

BESCHRIJVING:

TOEGELATEN DOMEIN: Code van 2 cijfers, zie Bijlage "17 - plaats opgelopen letsel".

WETTELIJKE REFERENTIE:

TYPE: Numeriek

LENGTE: 2

AANWEZIGHEID: Onmisbaar

FORMAAT:

FOUTCODE OP ONTVANGSTBEWIJS:

Foutbeschrijving	Foutcode	Ernst fout
Niet aanwezig	00284-01	
Niet numeriek	00284-02	
Niet in het toegelaten domein	00284-08	

ZONENUMMER: 00286	VERSIE: 2002/1	VERZENDINGSDATUM: 30/04/2002
-------------------	----------------	------------------------------

Boodschap 1 : aangifte - BESCHRIJVING MBT DE PLAATS VAN DE OPGELOPEN LETSELS

"XML label" is gewijzigd

(XML label : InjuriesPlaceDescription)

FUNCTIONEEL BLOK: Medische gevolgen

BESCHRIJVING: Optionele vrije tekst mbt de plaats van de opgelopen letsels.

TOEGELATEN DOMEIN:

WETTELIJKE REFERENTIE:

TYPE: Alfanumeriek

LENGTE: 30

AANWEZIGHEID: Facultatief

FORMAAT:

FOUTCODE OP ONTVANGSTBEWIJS:

Foutbeschrijving	Foutcode	Ernst fout

ZONENUMMER: 00288	VERSIE: 2002/1	VERZENDINGSDATUM: 30/04/2002
-------------------	----------------	------------------------------

Boodschap 1 : aangifte - DATUM VAN OVERLIJDEN

"XML label" is gewijzigd
(XML label : DeceaseDate)

FUNCTIONEEL BLOK: Medische gevolgen

BESCHRIJVING: Indien het slachtoffer overleden is, wordt hier de datum vermeld.

TOEGELATEN DOMEIN: JJJJ is het jaar van het overlijden.
Datum van overlijden >= Datum van het ongeval.

WETTELIJKE REFERENTIE:

TYPE: Alfanumeriek

LENGTE: 10

AANWEZIGHEID: Verplicht indien Gevolgen van het ongeval (00264) = '4'

FORMAAT: JJJJ-MM-DD
· JJJJ is het jaar
· MM is de maand
- DD is de dag.

FOUTCODE OP ONTVANGSTBEWIJS:

Foutbeschrijving	Foutcode	Ernst fout
Niet aanwezig	00288-01	
Niet in het toegelaten domein	00288-08	
Ongeldig	00288-03	

ZONENUMMER: 00289	VERSIE: 2002/1	VERZENDINGSDATUM: 30/04/2002
-------------------	----------------	------------------------------

Boodschap 1 : aangifte - WERDEN ER ZORGEN VERSTREKT BIJ DE WERKGEVER

"XML label" is gewijzigd

(XML label : InternalAdministerCare)

FUNCTIONEEL BLOK: Medische gevolgen

BESCHRIJVING:

TOEGELATEN DOMEIN: 0 = NEE
1 = JA

WETTELIJKE REFERENTIE:

TYPE: Numeriek

LENGTE: 1

AANWEZIGHEID: Onmisbaar

FORMAAT:

FOUTCODE OP ONTVANGSTBEWIJS:

Foutbeschrijving	Foutcode	Ernst fout
Niet aanwezig	00289-01	
Niet numeriek	00289-02	
Niet in het toegelaten domein	00289-08	

ZONENUMMER: 00290	VERSIE: 2002/1	VERZENDINGSDATUM: 30/04/2002
-------------------	----------------	------------------------------

Boodschap 1 : aangifte - DATUM VAN DE INTERNE VERZORGING

"XML label" is gewijzigd

(XML label : InternalAdministerDate)

FUNCTIONEEL BLOK: Medische gevolgen

BESCHRIJVING: Indien er zorgen verstrekt zijn aan het slachtoffer van het arbeidsongeval, intern bij de werkgever, dan wordt hier de datum vermeld.

TOEGELATEN DOMEIN: JJJJ is het jaar van de verstrekking van de zorgen intern bij de werkgever.
Datum van de interne verzorging >= Datum van het ongeval.

WETTELIJKE REFERENTIE:

TYPE: Alfanumeriek

LENGTE: 10

AANWEZIGHEID: Verplicht indien Werden er zorgen verstrekt bij de werkgever = '1'

FORMAAT: JJJJ-MM-DD
· JJJJ is het jaar
· MM is de maand
· DD is de dag.

FOUTCODE OP ONTVANGSTBEWIJS:

Foutbeschrijving	Foutcode	Ernst fout
Niet aanwezig	00290-01	
Niet in het toegelaten domein	00290-08	
Ongeldig	00290-03	

ZONENUMMER: 00291	VERSIE: 2002/1	VERZENDINGSDATUM: 30/04/2002
-------------------	----------------	------------------------------

Boodschap 1 : aangifte - UUR VAN DE VERZORGING

"XML label" is gewijzigd

(XML label : AdministerHour)

FUNCTIONEEL BLOK: Medische gevolgen

BESCHRIJVING: Tijdstip, uitgedrukt in uren en minuten.
Indien er zorgen verstrekt zijn aan het slachtoffer van het arbeidsongeval, intern bij de werkgever, wordt hier het tijdstip vermeld.

TOEGELATEN DOMEIN: UU is een element van [00 ;23]
MM is een element van [00 ;59]
IF Datum van de interne verzorging = Datum van het ongeval THEN Uur/minuten van de verzorging >= Uur/minuten van het ongeval

WETTELIJKE REFERENTIE:

TYPE: Numeriek

LENGTE: 4

AANWEZIGHEID: Verplicht indien Werden er zorgen verstrekt bij de werkgever (00289) = '1'

FORMAAT: UUMM
· UU zijn de uren
· MM zijn de minuten

FOUTCODE OP ONTVANGSTBEWIJS:

Foutbeschrijving	Foutcode	Ernst fout
Niet aanwezig	00291-01	
Niet numeriek	00291-02	
Niet in het toegelaten domein	00291-08	
Het tijdstip (uur/minuten) van de activiteit is vroeger dan het tijdstip van het ongeval, terwijl de activiteit en het ongeval op dezelfde dag plaatsvonden.	00291-	

ZONENUMMER: 00292	VERSIE: 2002/1	VERZENDINGSDATUM: 30/04/2002
-------------------	----------------	------------------------------

Boodschap 1 : aangifte - HOEDANIGHEID VAN DE VERSTREKKER

"XML label" is gewijzigd

(XML label : AdministerQuality)

FUNCTIONEEL BLOK: Medische gevolgen

BESCHRIJVING: Indien er zorgen verstrekt zijn aan het slachtoffer van het arbeidsongeval, intern bij de werkgever, wordt hier de hoedanigheid van de verstrekker vermeld.

TOEGELATEN DOMEIN:

WETTELIJKE REFERENTIE:

TYPE: Alf numeriek

LENGTE: 35

AANWEZIGHEID: Verplicht indien Werden er zorgen verstrekt bij de werkgever = '1'

FORMAAT:

FOUTCODE OP ONTVANGSTBEWIJS:

Foutbeschrijving	Foutcode	Ernst fout
Niet aanwezig	00292-01	

ZONENUMMER: 00293	VERSIE: 2002/1	VERZENDINGSDATUM: 30/04/2002
-------------------	----------------	------------------------------

Boodschap 1 : aangifte - OMSCHRIJVING VAN DE VERSTREKTE TUSSENKOMST

"XML label" is gewijzigd

(XML label : InterventionDescription)

FUNCTIONEEL BLOK: Medische gevolgen

BESCHRIJVING: Indien er zorgen verstrekt zijn aan het slachtoffer van het arbeidsongeval, intern bij de werkgever, wordt hier een omschrijving gegeven van de verstrekte tussenkomst.

TOEGELATEN DOMEIN:

WETTELIJKE REFERENTIE:

TYPE: Alfnumeriek

LENGTE: 50

AANWEZIGHEID: Facultatief

FORMAAT:

FOUTCODE OP ONTVANGSTBEWIJS:

Foutbeschrijving	Foutcode	Ernst fout

ZONENUMMER: 00294	VERSIE: 2002/1	VERZENDINGSDATUM: 30/04/2002
-------------------	----------------	------------------------------

Boodschap 1 : aangifte - WERDEN ER ZORGEN VERSTREKT DOOR EEN EXTERNE GENEESHEER

"XML label" is gewijzigd

(XML label : ExternalAdministerCare)

FUNCTIONEEL BLOK: Medische gevolgen

BESCHRIJVING:

TOEGELATEN DOMEIN: 0 = NEE
1 = JA
2 = WEET NIET

WETTELIJKE REFERENTIE:

TYPE: Numeriek

LENGTE: 1

AANWEZIGHEID: Onmisbaar

FORMAAT:

FOUTCODE OP ONTVANGSTBEWIJS:

Foutbeschrijving	Foutcode	Ernst fout
Niet aanwezig	00294-01	
Niet numeriek	00294-02	
Niet in het toegelaten domein	00294-08	

ZONENUMMER: 00308	VERSIE: 2002/1	VERZENDINGSDATUM: 30/04/2002
-------------------	----------------	------------------------------

Boodschap 1 : aangifte - DATUM VAN DE MEDISCHE TUSSENKOMST DOOR DE EXTERNE GENEESHEER

"XML label" is gewijzigd

(XML label : ExternalDoctorInterventionDate)

FUNCTIONEEL BLOK: Medische gevolgen

BESCHRIJVING: Indien er naar aanleiding van het arbeidsongeval een tussenkomst van een externe geneesheer geweest is, wordt hier de datum vermeld.

TOEGELATEN DOMEIN: JJJJ is het jaar van de tussenkomst van de externe geneesheer.
Datum van de medische tussenkomst door de externe geneesheer >= Datum van het ongeval.

WETTELIJKE REFERENTIE:

TYPE: Alfanumeriek

LENGTE: 10

AANWEZIGHEID: Verplicht indien Werden er zorgen verstrekt door een externe geneesheer (00294) = '1'

FORMAAT: JJJJ-MM-DD
· JJJJ is het jaar
· MM is de maand
- DD is de dag.

FOUTCODE OP ONTVANGSTBEWIJS:

	Foutbeschrijving	Foutcode	Ernst fout
	Niet aanwezig	00308-01	
	Niet in het toegelaten domein	00308-08	
	Ongeldig	00308-03	

ZONENUMMER: 00311	VERSIE: 2002/1	VERZENDINGSDATUM: 30/04/2002
-------------------	----------------	------------------------------

Boodschap 1 : aangifte - UUR VAN DE MEDISCHE TUSSENKOMST EXTERNE GENEESHEER

"XML label" is gewijzigd

(XML label : ExternalDoctorInterventionHour)

FUNCTIONEEL BLOK: Medische gevolgen

BESCHRIJVING: Tijdstip, uitgedrukt in uren en minuten.
Indien er naar aanleiding van het arbeidsongeval een tussenkomst van een externe geneesheer geweest is, wordt hier het tijdstip vermeld.

TOEGELATEN DOMEIN: UU is een element van [00 ;23]
MM is een element van [00 ;59]
IF Datum van de medische tussenkomst door de externe geneesheer = Datum van het ongeval THEN Uur/minuten van de medische tussenkomst externe geneesheer >= Uur/minuten van het ongeval

WETTELIJKE REFERENTIE:

TYPE: Numeriek

LENGTE: 4

AANWEZIGHEID: Facultatief

FORMAAT: UUMM
· UU zijn de uren
· MM zijn de minuten

FOUTCODE OP ONTVANGSTBEWIJS:

Foutbeschrijving	Foutcode	Ernst fout
Niet numeriek	00311-02	
Niet in het toegelaten domein	00311-08	
Het tijdstip (uur/minuten) van de activiteit is vroeger dan het tijdstip van het ongeval, terwijl de activiteit en het ongeval op dezelfde dag plaatsvonden.	00311-	

ZONENUMMER: 00313	VERSIE: 2002/1	VERZENDINGSDATUM: 30/04/2002
-------------------	----------------	------------------------------

Boodschap 1 : aangifte - WERDEN ER ZORGEN VERSTREKT IN EEN ZIEKENHUIS

"XML label" is gewijzigd

(XML label : HospitalAdministerCare)

FUNCTIONEEL BLOK: Medische gevolgen

BESCHRIJVING: 0 = NEE
1 = JA
2 = WEET NIET

TOEGELATEN DOMEIN:

WETTELIJKE REFERENTIE:

TYPE: Numeriek

LENGTE: 1

AANWEZIGHEID: Onmisbaar

FORMAAT:

FOUTCODE OP ONTVANGSTBEWIJS:

Foutbeschrijving	Foutcode	Ernst fout
Niet aanwezig	00313-01	
Niet numeriek	00313-02	
Niet in het toegelaten domein	00313-08	

ZONENUMMER: 00316	VERSIE: 2002/1	VERZENDINGSDATUM: 30/04/2002
-------------------	----------------	------------------------------

Boodschap 1 : aangifte - DATUM VAN DE MEDISCHE TUSSENKOMST ZIEKENHUIS

"XML label" is gewijzigd

(XML label : HospitalInterventionDate)

FUNCTIONEEL BLOK: Medische gevolgen

BESCHRIJVING: Indien er naar aanleiding van het arbeidsongeval geneeskundige zorgen verstrekt zijn door een ziekenhuis, wordt hier de datum vermeld.

TOEGELATEN DOMEIN: JJJJ is het jaar van de medische tussenkomst van het ziekenhuis.
Datum van de medische tussenkomst ziekenhuis >= Datum van het ongeval.

WETTELIJKE REFERENTIE:

TYPE: Alfanumeriek

LENGTE: 10

"Aanwezigheid" is gewijzigd:

AANWEZIGHEID: Verplicht indien Werden er zorgen verstrekt in een ziekenhuis (00313) = '1'

FORMAAT: JJJJ-MM-DD
· JJJJ is het jaar
· MM is de maand
- DD is de dag.

FOUTCODE OP ONTVANGSTBEWIJS:

Foutbeschrijving	Foutcode	Ernst fout
Niet aanwezig	00316-01	
Niet in het toegelaten domein	00316-08	
Ongeldig	00316-03	

ZONENUMMER: 00317	VERSIE: 2002/1	VERZENDINGSDATUM: 30/04/2002
-------------------	----------------	------------------------------

Boodschap 1 : aangifte - UUR VAN DE MEDISCHE TUSSENKOMST ZIEKENHUIS

"XML label" is gewijzigd

(XML label : HospitalInterventionHour)

FUNCTIONEEL BLOK: Medische gevolgen

BESCHRIJVING: Tijdstip, uitgedrukt in uren en minuten.
Indien er naar aanleiding van het arbeidsongeval geneeskundige zorgen werden verstrekt door een ziekenhuis, wordt hier het tijdstip vermeld.

TOEGELATEN DOMEIN: UU is een element van [00 ;23]
MM is een element van [00 ;59]
IF Datum van de medische tussenkomst ziekenhuis = Datum van het ongeval THEN
Uur/minuten van de medische tussenkomst ziekenhuis >= Uur/minuten van het ongeval

WETTELIJKE REFERENTIE:

TYPE: Numeriek

LENGTE: 4

AANWEZIGHEID: Facultatief

FORMAAT: UUMM
· UU zijn de uren
· MM zijn de minuten

FOUTCODE OP ONTVANGSTBEWIJS:

Foutbeschrijving	Foutcode	Ernst fout
Niet numeriek	00317-02	
Niet in het toegelaten domein	00317-08	
Het tijdstip (uur/minuten) van de activiteit is vroeger dan het tijdstip van het ongeval, terwijl de activiteit en het ongeval op dezelfde dag plaatsvonden.	00317-	

ZONENUMMER: 00023	VERSIE: 2002/1	VERZENDINGSDATUM: 30/04/2002
-------------------	----------------	------------------------------

Boodschap 1 : aangifte - VOLGNUMMER NATUURLIJKE PERSOON

"XML label" is gewijzigd

(XML label : NaturalPersonSequenceNbr)

FUNCTIONEEL BLOK: Natuurlijk persoon

"Beschrijving " is gewijzigd:

BESCHRIJVING: Volgnummer van de natuurlijke personen binnen een aangifte.
Dit nummer moet uniek zijn binnen een aangifte.

TOEGELATEN DOMEIN: Positief geheel getal en element van [1;9999999].

WETTELIJKE REFERENTIE:

TYPE: numeriek

LENGTE: 7

AANWEZIGHEID: Onmisbaar

FORMAAT:

"Fout op ontvangstbewijs" is gewijzigd:

FOUTCODE OP ONTVANGSTBEWIJS:

Foutbeschrijving	Foutcode	Ernst fout
Niet aanwezig	00023-01	
Niet numeriek	00023-02	
Niet in het toegelaten domein	00023-08	

ZONENUMMER: 00024	VERSIE: 2002/1	VERZENDINGSDATUM: 30/04/2002
-------------------	----------------	------------------------------

**Boodschap 1 : aangifte - IDENTIFICATIENUMMER BIJ DE SOCIALE ZEKERHEID - INSZ
(XML label : INSS)**

FUNCTIONEEL BLOK: Natuurlijk persoon

BESCHRIJVING: Identificatienummer van een natuurlijk persoon binnen de sociale zekerheid. Dit is het identificatienummer van de natuurlijke persoon in het rijksregister van de natuurlijke personen of een bisnummer.

TOEGELATEN DOMEIN: Als het INSZ niet gekend is, dient de waarde nul meegegeeld te worden.

WETTELIJKE REFERENTIE:

TYPE: Numeriek

LENGTE: 11

AANWEZIGHEID: Onmisbaar

"Formaat" is gewijzigd:

FORMAAT: 0 of NNNNNNNNCC
· NNNNNNNNN is het nummer
· CC is het controlegetal.

FOUTCODE OP ONTVANGSTBEWIJS:

Foutbeschrijving	Foutcode	Ernst fout
Niet aanwezig	00024-01	
Niet numeriek	00024-02	
Ongeldig controlegetal	00024-04	

ZONENUMMER: 00025	VERSIE: 2002/1	VERZENDINGSDATUM: 30/04/2002
-------------------	----------------	------------------------------

Boodschap 1 : aangifte - NAAM VAN DE WERKNEMER

"XML label" is gewijzigd
(XML label : WorkerName)

FUNCTIONEEL BLOK: Natuurlijk persoon

BESCHRIJVING: Familienaam van een natuurlijk persoon.
Men moet de naam vermelden die op het paspoort of de identiteitskaart staat.
Voor vrouwen van Belgische nationaliteit gaat het om de meisjesnaam.

TOEGELATEN DOMEIN:

WETTELIJKE REFERENTIE:

TYPE: Alfanumeriek

LENGTE: 48

AANWEZIGHEID: Onmisbaar

FORMAAT:

"Fout op ontvangstbewijs" is gewijzigd:

FOUTCODE OP ONTVANGSTBEWIJS:

Foutbeschrijving	Foutcode	Ernst fout
Niet aanwezig	00025-01	
Onverenigbaarheid met natuurlijke persoon	00025-	

ZONENUMMER: 00026	VERSIE: 2002/1	VERZENDINGSDATUM: 30/04/2002
-------------------	----------------	------------------------------

Boodschap 1 : aangifte - VOORNAAM VAN DE WERKNEMER

"XML label" is gewijzigd

(XML label : WorkerFirstName)

FUNCTIONEEL BLOK: Natuurlijk persoon

BESCHRIJVING: Eerste voornaam van een natuurlijk persoon.

TOEGELATEN DOMEIN:

WETTELIJKE REFERENTIE:

TYPE: Alfanumeriek

LENGTE: 24

AANWEZIGHEID: Onmisbaar

FORMAAT:

"Fout op ontvangstbewijs" is gewijzigd:

FOUTCODE OP ONTVANGSTBEWIJS:

Foutbeschrijving	Foutcode	Ernst fout
Niet aanwezig	00026-01	
Onverenigbaarheid met natuurlijke persoon	00026-	

ZONENUMMER: 00027	VERSIE: 2002/1	VERZENDINGSDATUM: 30/04/2002
-------------------	----------------	------------------------------

Boodschap 1 : aangifte - INITIAAL VAN DE TWEDE VOORNAAM VAN DE WERKNEMER

"XML label" is gewijzigd
(XML label : WorkerInitial)

FUNCTIONEEL BLOK: Natuurlijk persoon

BESCHRIJVING: Initiaal van de tweede voornaam van een natuurlijk persoon.

"Toegelaten domein" is gewijzigd:

TOEGELATEN DOMEIN: Een alfabetisch karakter in hoofdletter.

WETTELIJKE REFERENTIE:

TYPE: Alfanumeriek

LENGTE: 1

"Aanwezigheid" is gewijzigd:

AANWEZIGHEID: Verplicht indien de werknemer een tweede voornaam heeft.

FORMAAT:

"Fout op ontvangstbewijs" is gewijzigd:

FOUTCODE OP ONTVANGSTBEWIJS:

Foutbeschrijving	Foutcode	Ernst fout
Niet in het toegelaten domein	00027-08	

ZONENUMMER: 00028	VERSIE: 2002/1	VERZENDINGSDATUM: 30/04/2002
-------------------	----------------	------------------------------

Boodschap 1 : aangifte - DATUM WAAROP DE WERKNEMER GEBOREN IS

"XML label" is gewijzigd

(XML label : WorkerBirthdate)

FUNCTIONEEL BLOK: Natuurlijk persoon

"Beschrijving " is gewijzigd:

BESCHRIJVING:

Geboortedatum van de natuurlijke persoon.

TOEGELATEN DOMEIN:

WETTELIJKE REFERENTIE:

TYPE: Alfanumeriek

LENGTE: 10

AANWEZIGHEID: Onmisbaar

FORMAAT: JJJJ-MM-DD
 · JJJJ is het jaar
 · MM is de maand
 · DD is de dag

"Fout op ontvangstbewijs" is gewijzigd:

FOUTCODE OP ONTVANGSTBEWIJS:

Foutbeschrijving	Foutcode	Ernst fout
Niet aanwezig	00028-01	
Ongeldig	00028-03	
Niet in het toegelaten domein	00028-08	

ZONENUMMER: 00029	VERSIE: 2002/1	VERZENDINGSDATUM: 30/04/2002
-------------------	----------------	------------------------------

Boodschap 1 : aangifte - GESLACHT VAN DE WERKNEMER

"XML label" is gewijzigd
(XML label : WorkerSex)

FUNCTIONEEL BLOK: Natuurlijk persoon

BESCHRIJVING: Geslacht van een natuurlijk persoon.

TOEGELATEN DOMEIN: 1 = man
2 = vrouw

WETTELIJKE REFERENTIE:

TYPE: Numeriek

LENGTE: 1

AANWEZIGHEID: Onmisbaar

FORMAAT:

FOUTCODE OP ONTVANGSTBEWIJS:

Foutbeschrijving	Foutcode	Ernst fout
Niet aanwezig	00029-01	
Niet numeriek	00029-02	
Niet in het toegelaten domein	00029-08	

ZONENUMMER: 00030	VERSIE: 2002/1	VERZENDINGSDATUM: 30/04/2002
-------------------	----------------	------------------------------

Boodschap 1 : aangifte - STRAAT VAN DE WERKNEMER

"XML label" is gewijzigd
(XML label : WorkerStreet)

FUNCTIONEEL BLOK: Natuurlijk persoon

BESCHRIJVING: Openbare weg.
Openbare weg waar zich de woonplaats van de werknemer bevindt.
De notie " verdieping " kan vermeld worden in deze zone als dat nodig is.

TOEGELATEN DOMEIN:

WETTELIJKE REFERENTIE:

TYPE: Alfanumeriek

LENGTE: 35

AANWEZIGHEID: Verplicht indien het INSZ niet aanwezig is.

FORMAAT:

FOUTCODE OP ONTVANGSTBEWIJS:

Foutbeschrijving	Foutcode	Ernst fout
Niet aanwezig	00030-01	

ZONENUMMER: 00031	VERSIE: 2002/1	VERZENDINGSDATUM: 30/04/2002
-------------------	----------------	------------------------------

Boodschap 1 : aangifte - NUMMER VAN HET ADRES VAN DE WERKNEMER

"XML label" is gewijzigd

(XML label : WorkerHouseNbr)

FUNCTIONEEL BLOK: Natuurlijk persoon

BESCHRIJVING: Nummer van de woonplaats van de werknemer.

TOEGELATEN DOMEIN: V

WETTELIJKE REFERENTIE:

TYPE: Alfanumeriek

LENGTE: 5

AANWEZIGHEID: Verplicht indien het INSZ niet aanwezig is.

FORMAAT:

FOUTCODE OP ONTVANGSTBEWIJS:

Foutbeschrijving	Foutcode	Ernst fout
Niet aanwezig	00031-01	

ZONENUMMER: 00032	VERSIE: 2002/1	VERZENDINGSDATUM: 30/04/2002
-------------------	----------------	------------------------------

Boodschap 1 : aangifte - BRIEVENBUS VAN DE WERKNEMER

"XML label" is gewijzigd
(XML label : WorkerPostBox)

FUNCTIONEEL BLOK: Natuurlijk persoon

BESCHRIJVING: Nummer van een brievenbus.
 Busnummer in het adres van de werknemer.

TOEGELATEN DOMEIN:

WETTELIJKE REFERENTIE:

TYPE: Alfanumeriek

LENGTE: 4

AANWEZIGHEID: Facultatief

FORMAAT:

FOUTCODE OP ONTVANGSTBEWIJS:

Foutbeschrijving	Foutcode	Ernst fout

ZONENUMMER: 00033	VERSIE: 2002/1	VERZENDINGSDATUM: 30/04/2002
-------------------	----------------	------------------------------

Boodschap 1 : aangifte - POSTCODE VAN DE WERKNEMER

"XML label" is gewijzigd
(XML label : WorkerZIPCode)

FUNCTIONEEL BLOK: Natuurlijk persoon

BESCHRIJVING: Postnummer van een gemeente.
Postnummer van het adres waar de werknemer gedomicilieerd is.
Voor de in België gedomicilieerde werknemers moet men de officiële lijst met Belgische postcodenummers gebruiken.

TOEGELATEN DOMEIN:

WETTELIJKE REFERENTIE:

TYPE: Alfnumeriek

LENGTE: 9

AANWEZIGHEID: Verplicht indien het INSZ niet aanwezig is.

FORMAAT:

FOUTCODE OP ONTVANGSTBEWIJS:

Foutbeschrijving	Foutcode	Ernst fout
Niet aanwezig	00033-01	

ZONENUMMER: 00034	VERSIE: 2002/1	VERZENDINGSDATUM: 30/04/2002
-------------------	----------------	------------------------------

Boodschap 1 : aangifte - GEMEENTE VAN DE WERKNEMER

"XML label" is gewijzigd
(XML label : WorkerCity)

FUNCTIONEEL BLOK: Natuurlijk persoon

BESCHRIJVING: Naam van een gemeente.
Naam van de gemeente waar de werknemer gedomicilieerd is.

TOEGELATEN DOMEIN:

WETTELIJKE REFERENTIE:

TYPE: Alf numeriek

LENGTE: 40

AANWEZIGHEID: Verplicht indien het INSZ niet aanwezig is.

FORMAAT:

FOUTCODE OP ONTVANGSTBEWIJS:

Foutbeschrijving	Foutcode	Ernst fout
Niet aanwezig	00034-01	

ZONENUMMER: 00035	VERSIE: 2002/1	VERZENDINGSDATUM: 30/04/2002
-------------------	----------------	------------------------------

Boodschap 1 : aangifte - LANDCODE VAN DE WERKNEMER

"XML label" is gewijzigd
(XML label : WorkerCountry)

- FUNCTIONEEL BLOK:** Natuurlijk persoon
- BESCHRIJVING:** Code die toelaat een land te identificeren.
Code waarmee men het land kan identificeren waar de werknemer gedomicilieerd is.
- TOEGELATEN DOMEIN:** Zie Bijlage 5 - Lijst met landcodes.
- WETTELIJKE REFERENTIE:**
- TYPE:** Numeriek
- LENGTE:** 5
- AANWEZIGHEID:** Verplicht indien het INSZ niet aanwezig is.
- FORMAAT:**

FOUTCODE OP ONTVANGSTBEWIJS:

Foutbeschrijving	Foutcode	Ernst fout
Niet aanwezig	00035-01	
Niet numeriek	00035-02	
Niet in het toegelaten domein	00035-08	

ZONENUMMER: 00167	VERSIE: 2002/1	VERZENDINGSDATUM: 30/04/2002
-------------------	----------------	------------------------------

Boodschap 1 : aangifte - NUMMER VAN DE SOCIALE IDENTITEITSKAART
(XML label : SIS)

FUNCTIONEEL BLOK: Natuurlijk persoon

BESCHRIJVING: Nummer van de sociale identiteitskaart van een natuurlijk persoon (SIS).

"Toegelaten domein" is gewijzigd:

TOEGELATEN DOMEIN: Getal van 10 cijfers

WETTELIJKE REFERENTIE:

TYPE: Numeriek

LENGTE: 10

AANWEZIGHEID: Verplicht indien de werkgever kan beschikken over de SIS-kaart van de werknemer

FORMAAT:

"Fout op ontvangstbewijs" is gewijzigd:

FOUTCODE OP ONTVANGSTBEWIJS:

Foutbeschrijving	Foutcode	Ernst fout
Niet numeriek	00167-02	
Onverenigbaarheid met natuurlijke persoon	00167-	

ZONENUMMER: 00168	VERSIE: 2002/1	VERZENDINGSDATUM: 30/04/2002
-------------------	----------------	------------------------------

Boodschap 1 : aangifte - GEMEENTE - GEBOORTEPLAATS VAN DE WERKNEMER

"XML label" is gewijzigd

(XML label : WorkerBirthplace)

FUNCTIONEEL BLOK: Natuurlijk persoon

BESCHRIJVING: Naam van een gemeente.

TOEGELATEN DOMEIN:

WETTELIJKE REFERENTIE:

TYPE: Alfanumeriek

LENGTE: 40

AANWEZIGHEID: Onmisbaar

FORMAAT:

FOUTCODE OP ONTVANGSTBEWIJS:

Foutbeschrijving	Foutcode	Ernst fout
Niet aanwezig	00168-01	

ZONENUMMER: 00169	VERSIE: 2002/1	VERZENDINGSDATUM: 30/04/2002
-------------------	----------------	------------------------------

Boodschap 1 : aangifte - LANDCODE VAN DE GEBOORTEPLAATS VAN DE WERKNEMER

"XML label" is gewijzigd

(XML label : WorkerBirthplaceCountry)

FUNCTIONEEL BLOK: Natuurlijk persoon

BESCHRIJVING: Code die toelaat een land te identificeren.

TOEGELATEN DOMEIN: Zie Bijlage 5 - Lijst met landcodes.

WETTELIJKE REFERENTIE:

TYPE: Numeriek

LENGTE: 5

AANWEZIGHEID: Onmisbaar

FORMAAT:

FOUTCODE OP ONTVANGSTBEWIJS:

Foutbeschrijving	Foutcode	Ernst fout
Niet aanwezig	00169-01	
Niet numeriek	00169-02	
Niet in het toegelaten domein	00169-08	

ZONENUMMER: 00113	VERSIE: 2002/1	VERZENDINGSDATUM: 30/04/2002
-------------------	----------------	------------------------------

Boodschap 1 : aangifte - CODE VAN DE VORM VAN HET ONGEVAL
(XML label : AccidentTypeCode)

FUNCTIONEEL BLOK: Ongeval

BESCHRIJVING: De vorm van het ongeval vermelden waarvan de letsels het rechtstreeks resultaat zijn, aan de hand van de bijlage "fat1s01 - Vorm van het ongeval"

TOEGELATEN DOMEIN: De codes uit de bijlage "fat1s01 - Vorm van het ongeval".
De titels uit de bijlage (= codes eindigend met een "0") mogen niet worden gebruikt.

WETTELIJKE REFERENTIE:

TYPE: Numeriek

LENGTE: 2

AANWEZIGHEID: Verplicht indien Datum van het ongeval (zone 00237) < "2004-01-01"

FORMAAT:

FOUTCODE OP ONTVANGSTBEWIJS:

Foutbeschrijving	Foutcode	Ernst fout
Niet aanwezig	00113-01	
Niet in het toegelaten domein	00113-08	
Niet numeriek	00113-02	

ZONENUMMER: 00115	VERSIE: 2002/1	VERZENDINGSDATUM: 30/04/2002
-------------------	----------------	------------------------------

Boodschap 1 : aangifte - CODE VAN DE MATERIËLE AGENS
(XML label : AccidentObjectCode)

FUNCTIONEEL BLOK: Ongeval

BESCHRIJVING: De materiële oorzaak opgeven die rechtstreeks in verband staat met of aanleiding heeft gegeven tot het letsel of de letsels, aan de hand van de bijlage "fat1s02 - Materiële agens"

TOEGELATEN DOMEIN: De codes uit de bijlage "fat1s02 - Materiële agens".
De titels uit de bijlage (= codes eindigend met een "0") mogen niet worden gebruikt.

WETTELIJKE REFERENTIE:

TYPE: Numeriek

LENGTE: 3

AANWEZIGHEID: Verplicht indien Datum van het ongeval (zone 00237) < 2004-01-01

FORMAAT:

FOUTCODE OP ONTVANGSTBEWIJS:

Foutbeschrijving	Foutcode	Ernst fout
Niet aanwezig	00115-01	
Niet numeriek	00115-02	
Niet in het toegelaten domein	00115-08	

ZONENUMMER: 00237	VERSIE: 2002/1	VERZENDINGSDATUM: 30/04/2002
-------------------	----------------	------------------------------

Boodschap 1 : aangifte - DATUM VAN HET ONGEVAL

"XML label" is gewijzigd
(XML label : AccidentDate)

FUNCTIONEEL BLOK: Ongeval

BESCHRIJVING: Aanduiding van de datum waarop het arbeidsongeval zich heeft voorgedaan.

TOEGELATEN DOMEIN: JJJJ is het jaar van het ongeval.
datum van het ongeval <= creatiedatum van het formulier.

WETTELIJKE REFERENTIE:

TYPE: Alfanumeriek

LENGTE: 10

AANWEZIGHEID: Onmisbaar

FORMAAT: JJJJ-MM-DD
· JJJJ is het jaar
· MM is de maand
- DD is de dag.

FOUTCODE OP ONTVANGSTBEWIJS:

Foutbeschrijving	Foutcode	Ernst fout
Niet aanwezig	00237-01	
Niet in het toegelaten domein	00237-08	
Ongeldig	00237-03	

ZONENUMMER: 00238	VERSIE: 2002/1	VERZENDINGSDATUM: 30/04/2002
-------------------	----------------	------------------------------

Boodschap 1 : aangifte - ZIJN HET UUR / MINUTEN VAN HET ONGEVAL GEKEND ?

"XML label" is gewijzigd

(XML label : AccidentHourKnown)

FUNCTIONEEL BLOK: Ongeval

BESCHRIJVING: Is het tijdstip waarop het arbeidsongeval zich heeft voorgedaan bekend?

TOEGELATEN DOMEIN: 0 = NEE
1 = JA

WETTELIJKE REFERENTIE:

TYPE: Numeriek

LENGTE: 1

AANWEZIGHEID: Onmisbaar

FORMAAT:

FOUTCODE OP ONTVANGSTBEWIJS:

Foutbeschrijving	Foutcode	Ernst fout
Niet aanwezig	00238-01	
Niet numeriek	00238-02	
Niet in het toegelaten domein	00238-08	

ZONENUMMER: 00239	VERSIE: 2002/1	VERZENDINGSDATUM: 30/04/2002
-------------------	----------------	------------------------------

Boodschap 1 : aangifte - UUR / MINUTEN VAN HET ONGEVAL

"XML label" is gewijzigd
(XML label : AccidentHour)

FUNCTIONEEL BLOK: Ongeval

BESCHRIJVING: Tijdstip, uitgedrukt in uren en minuten.

Aanduiding van het tijdstip waarop het arbeidsongeval zich heeft voorgedaan.

TOEGELATEN DOMEIN: UU is een element van [00 ;23]
MM is een element van [00 ;59]

Onder de vorm van UUMM

WETTELIJKE REFERENTIE:

TYPE: Numeriek

LENGTE: 4

AANWEZIGHEID: Verplicht indien zijn het uur/minuten van het ongeval gekend = '1'

FORMAAT: UUMM
· UU zijn de uren
· MM zijn de minuten

FOUTCODE OP ONTVANGSTBEWIJS:

Foutbeschrijving	Foutcode	Ernst fout
Niet aanwezig	00239-01	
Niet numeriek	00239-02	
Niet in het toegelaten domein	00239-08	

ZONENUMMER: 00240	VERSIE: 2002/1	VERZENDINGSDATUM: 30/04/2002
-------------------	----------------	------------------------------

Boodschap 1 : aangifte - AARD VAN HET ONGEVAL

"XML label" is gewijzigd
(XML label : AccidentNature)

FUNCTIONEEL BLOK: Ongeval

BESCHRIJVING: Gaat het om een ongeval op de arbeidsplaats of om een ongeval op de weg van of naar het werk ?

TOEGELATEN DOMEIN: 0 = OP DE ARBEIDSPLAATS
1 = OP DE WEG VAN OF NAAR HET WERK

WETTELIJKE REFERENTIE:

TYPE: Numeriek

LENGTE: 1

AANWEZIGHEID: Onmisbaar

FORMAAT:

FOUTCODE OP ONTVANGSTBEWIJS:

Foutbeschrijving	Foutcode	Ernst fout
Niet aanwezig	00240-01	
Niet numeriek	00240-02	
Niet in het toegelaten domein	00240-08	

ZONENUMMER: 00241	VERSIE: 2002/1	VERZENDINGSDATUM: 30/04/2002
-------------------	----------------	------------------------------

Boodschap 1 : aangifte - LANDCODE VAN DE PLAATS VAN HET ONGEVAL

"XML label" is gewijzigd

(XML label : AccidentPlaceCountry)

FUNCTIONEEL BLOK: Ongeval

BESCHRIJVING: Code die toelaat een land te identificeren.
Landcode van de plaats van het ongeval.

TOEGELATEN DOMEIN: Zie Bijlage 5 - Lijst met landcodes.

WETTELIJKE REFERENTIE:

TYPE: Numeriek

LENGTE: 5

AANWEZIGHEID: Onmisbaar

FORMAAT:

FOUTCODE OP ONTVANGSTBEWIJS:

Foutbeschrijving	Foutcode	Ernst fout
Niet aanwezig	00241-01	
Niet numeriek	00241-02	
Niet in het toegelaten domein	00241-08	

ZONENUMMER: 00242	VERSIE: 2002/1	VERZENDINGSDATUM: 30/04/2002
-------------------	----------------	------------------------------

Boodschap 1 : aangifte - POSTCODE VAN DE PLAATS VAN HET ONGEVAL

"XML label" is gewijzigd

(XML label : AccidentPlaceZIPCode)

FUNCTIONEEL BLOK: Ongeval

BESCHRIJVING: Postnummer van een gemeente.
Het gaat over het postnummer van de gemeente waar het ongeval gebeurd is.

TOEGELATEN DOMEIN:

WETTELIJKE REFERENTIE:

TYPE: Alfanumeriek

LENGTE: 9

AANWEZIGHEID: Facultatief

FORMAAT:

FOUTCODE OP ONTVANGSTBEWIJS:

Foutbeschrijving	Foutcode	Ernst fout

ZONENUMMER: 00243	VERSIE: 2002/1	VERZENDINGSDATUM: 30/04/2002
-------------------	----------------	------------------------------

Boodschap 1 : aangifte - GEMEENTE VAN DE PLAATS VAN HET ONGEVAL

"XML label" is gewijzigd

(XML label : AccidentPlaceCity)

FUNCTIONEEL BLOK: Ongeval

BESCHRIJVING: Naam van een gemeente
Gemeente van de plaats van het ongeval.

TOEGELATEN DOMEIN:

WETTELIJKE REFERENTIE:

TYPE: Alfanumeriek

LENGTE: 40

AANWEZIGHEID: Onmisbaar

FORMAAT:

FOUTCODE OP ONTVANGSTBEWIJS:

Foutbeschrijving	Foutcode	Ernst fout
Niet aanwezig	00243-01	

ZONENUMMER: 00246	VERSIE: 2002/1	VERZENDINGSDATUM: 30/04/2002
-------------------	----------------	------------------------------

Boodschap 1 : aangifte - IN WELKE OMGEVING OF OP WELKE SOORT PLAATS BEVOND DE WERKNEMER ZICH TOEN HET ONGEVAL ZICH VOORDEED? GELIEVE DE PLAATS NAUWKEURIG TE BEPALEN

"XML label" is gewijzigd

(XML label : EnvironmentAtAccidentMoment)

FUNCTIONEEL BLOK: Ongeval

BESCHRIJVING: Bijvoorbeeld : onderhoudsruimte, bouwplaats van een tunnel, locatie voor veeteelt, kantoor, school, warenhuis, ziekenhuis, parkeerplaats, sporthal, op het dak van een hotel, particuliere woning, riool, tuin, autoweg, aan boord van een aangemeerd schip, onder water, enz.

TOEGELATEN DOMEIN:

WETTELIJKE REFERENTIE:

TYPE: Alfa-numeriek

LENGTE: 180

AANWEZIGHEID: Onmisbaar

FORMAAT:

FOUTCODE OP ONTVANGSTBEWIJS:

Foutbeschrijving	Foutcode	Ernst fout
Niet aanwezig	00246-01	
Niet in het toegelaten domein	00246-08	

ZONENUMMER: 00247	VERSIE: 2002/1	VERZENDINGSDATUM: 30/04/2002
-------------------	----------------	------------------------------

Boodschap 1 : aangifte - DATUM VAN KENNISGEVING VAN HET ONGEVAL DOOR HET SLACHTOFFER AAN DE WERKGEVER

"XML label" is gewijzigd

(XML label : AccidentNotificationDate)

FUNCTIONEEL BLOK: Ongeval

BESCHRIJVING: De datum op dewelke het slachtoffer aan zijn werkgever het arbeidsongeval heeft gemeld.

TOEGELATEN DOMEIN: JJJJ is het jaar van de aangifte door het slachtoffer.
Datum van kennisgeving van het ongeval door het slachtoffer aan de werkgever >= Datum van het ongeval.

WETTELIJKE REFERENTIE:

TYPE: Alfanumeriek

LENGTE: 10

AANWEZIGHEID: Onmisbaar

FORMAAT: JJJJ-MM-DD
· JJJJ is het jaar
· MM is de maand
· DD is de dag.

FOUTCODE OP ONTVANGSTBEWIJS:

Foutbeschrijving	Foutcode	Ernst fout
Niet aanwezig	00247-01	
Niet in het toegelaten domein	00247-08	
Ongeldig	00247-03	

ZONENUMMER: 00248	VERSIE: 2002/1	VERZENDINGSDATUM: 30/04/2002
-------------------	----------------	------------------------------

Boodschap 1 : aangifte - UUR PAUZE VAN

"XML label" is gewijzigd

(XML label : BreakHourFrom)

"Functioneel blok" is gewijzigd:

FUNCTIONEEL BLOK: Ongeval

BESCHRIJVING: Tijdstip, uitgedrukt in uren en minuten.
Begin van de pauze voor de dag waarop het ongeval zich heeft voorgedaan

TOEGELATEN DOMEIN: UU is een element van [00 ;23]
MM is een element van [00 ;59]

WETTELIJKE REFERENTIE:

TYPE: Numeriek

LENGTE: 4

AANWEZIGHEID: Facultatief

FORMAAT: UUMM
· UU zijn de uren
· MM zijn de minuten

FOUTCODE OP ONTVANGSTBEWIJS:

Foutbeschrijving	Foutcode	Ernst fout
Niet numeriek	00248-02	
Niet in het toegelaten domein	00248-08	

ZONENUMMER: 00249	VERSIE: 2002/1	VERZENDINGSDATUM: 30/04/2002
-------------------	----------------	------------------------------

Boodschap 1 : aangifte - UUR VAN KENNISGEVING VAN HET ONGEVAL DOOR HET SLACHTOFFER AAN DE WERKGEVER

"XML label" is gewijzigd

(XML label : AccidentNotificationHour)

FUNCTIONEEL BLOK: Ongeval

BESCHRIJVING: Tijdstip, uitgedrukt in uren en minuten.
Aanduiding van het tijdstip waarop het slachtoffer een aangifte gedaan heeft van het arbeidsongeval aan zijn werkgever.

TOEGELATEN DOMEIN: UU is een element van [00 ;23]
MM is een element van [00 ;59]
IF Datum van kennisgeving van het ongeval door het slachtoffer aan de werkgever = Datum van het ongeval THEN Uur/minuten van kennisgeving van het ongeval door het slachtoffer aan de werkgever >= Uur/minuten van het ongeval

WETTELIJKE REFERENTIE:

TYPE: Numeriek

LENGTE: 4

AANWEZIGHEID: Onmisbaar

FORMAAT: UUMM
· UU zijn de uren
· MM zijn de minuten

FOUTCODE OP ONTVANGSTBEWIJS:

Foutbeschrijving	Foutcode	Ernst fout
Niet aanwezig	00249-01	
Niet numeriek	00249-02	
Niet in het toegelaten domein	00249-08	
Het tijdstip (uur/minuten) van de activiteit is vroeger dan het tijdstip van het ongeval, terwijl de activiteit en het ongeval op dezelfde dag plaatsvonden.	00249-	

ZONENUMMER: 00250	VERSIE: 2002/1	VERZENDINGSDATUM: 30/04/2002
-------------------	----------------	------------------------------

Boodschap 1 : aangifte - SOORT WERK DAT DE WERKNEMER AAN HET VERRICHTEN WAS, TAAK DIE HIJ AAN HET UITVOEREN WAS TOEN HET ONGEVAL ZICH VOORDEED? GELIEVE HET SOORT WERK NAUWKEURIG TE BEPALEN

"XML label" is gewijzigd
(XML label : TypeOfWork)

FUNCTIONEEL BLOK: Ongeval

BESCHRIJVING: Bijvoorbeeld : verwerking van producten, opslag, grondverzet, nieuwbouw of sloop van een bouwwerk, werk in de landbouw of bosbouw, werk met levende dieren, verzorging, bijstand aan een persoon of aan personen, opleiding, kantoorwerk, inkoop, verkoop, kunst, enz. of de nevenactiviteiten van deze verschillende werkzaamheden, zoals installatie, losmaken, onderhoud, reparatie, schoonmaken enz.

TOEGELATEN DOMEIN:

WETTELIJKE REFERENTIE:

TYPE: Alfanumeriek

LENGTE: 180

AANWEZIGHEID: Onmisbaar

FORMAAT:

FOUTCODE OP ONTVANGSTBEWIJS:

Foutbeschrijving	Foutcode	Ernst fout
Niet aanwezig	00250-01	

ZONENUMMER: 00251	VERSIE: 2002/1	VERZENDINGSDATUM: 30/04/2002
-------------------	----------------	------------------------------

Boodschap 1 : aangifte - UUR PAUZE TOT

"XML label" is gewijzigd
(XML label : BreakHourUntil)

"Functioneel blok" is gewijzigd:

FUNCTIONEEL BLOK: Ongeval

BESCHRIJVING: Tijdstip, uitgedrukt in uren en minuten.
 Einde van de pauze voor de dag waarop het ongeval zich heeft voorgedaan.

TOEGELATEN DOMEIN: UU is een element van [00 ;23]
 MM is een element van [00 ;59]

WETTELIJKE REFERENTIE:

TYPE: Numeriek

LENGTE: 4

AANWEZIGHEID: Facultatief

FORMAAT: UUMM
 · UU zijn de uren
 · MM zijn de minuten

FOUTCODE OP ONTVANGSTBEWIJS:

Foutbeschrijving	Foutcode	Ernst fout
Niet numeriek	00251-02	
Niet in het toegelaten domein	00251-08	

ZONENUMMER: 00252	VERSIE: 2002/1	VERZENDINGSDATUM: 30/04/2002
-------------------	----------------	------------------------------

Boodschap 1 : aangifte - OEFENDE DE GETROFFENE OP HET OGENBLIK VAN HET ONGEVAL EEN BEZIGHEID UIT IN HET KADER VAN ZIJN GEWOON BEROEP?

"XML label" is gewijzigd

(XML label : NormalJobAtAccidentMoment)

FUNCTIONEEL BLOK: Ongeval

BESCHRIJVING: Was de getroffene zijn normale beroepsactiviteit aan het uitoefenen toen het arbeidsongeval zich voordeed ?

TOEGELATEN DOMEIN: 0 = NEE
1 = JA

WETTELIJKE REFERENTIE:

TYPE: Numeriek

LENGTE: 1

"Aanwezigheid" is gewijzigd:

AANWEZIGHEID: Verplicht indien 00240 (aard van het ongeval) = 0 (ongeval op de arbeidsplaats)

FORMAAT:

FOUTCODE OP ONTVANGSTBEWIJS:

Foutbeschrijving	Foutcode	Ernst fout
Niet aanwezig	00252-01	
Niet numeriek	00252-02	
Niet in het toegelaten domein	00252-08	

ZONENUMMER: 00253	VERSIE: 2002/1	VERZENDINGSDATUM: 30/04/2002
-------------------	----------------	------------------------------

Boodschap 1 : aangifte - UUR - EINDE VAN DE NORMALE WERKUREN VAN HET SLACHTOFFER DE DAG VAN DE ONGEVALSFEITEN

"XML label" is gewijzigd
(XML label : WorkingStopHour)

"Functioneel blok" is gewijzigd:

FUNCTIONEEL BLOK: Ongeval

BESCHRIJVING: Tijdstip, uitgedrukt in uren en minuten.
 Einde van de normale werkuren voor de dag waarop het ongeval zich heeft voorgedaan.

TOEGELATEN DOMEIN: UU is een element van [00 ;23]
 MM is een element van [00 ;59]

WETTELIJKE REFERENTIE:

TYPE: Numeriek

LENGTE: 4

AANWEZIGHEID: Facultatief

FORMAAT: UUMM
 · UU zijn de uren
 · MM zijn de minuten

FOUTCODE OP ONTVANGSTBEWIJS:

Foutbeschrijving	Foutcode	Ernst fout
Niet numeriek	00253-02	
Niet in het toegelaten domein	00253-08	

ZONENUMMER: 00254	VERSIE: 2002/1	VERZENDINGSDATUM: 30/04/2002
-------------------	----------------	------------------------------

Boodschap 1 : aangifte - ZO NEEN, WELKE BEZIGHEID OEFENDE HIJ UIT ?

"XML label" is gewijzigd

(XML label : Activity)

FUNCTIONEEL BLOK: Ongeval

BESCHRIJVING: Beschrijving van de andere beroepsactiviteit indien het arbeidsongeval zich voorgedaan heeft buiten de uitoefening van de normale beroepsactiviteit.

TOEGELATEN DOMEIN:

WETTELIJKE REFERENTIE:

TYPE: Alfanumeriek

LENGTE: 30

AANWEZIGHEID: Verplicht indien Oefende de getroffene op het ogenblik van het ongeval een bezigheid uit in het kader van zijn gewoon beroep? = '0'

FORMAAT:

FOUTCODE OP ONTVANGSTBEWIJS:

Foutbeschrijving	Foutcode	Ernst fout
Niet aanwezig	00254-01	

ZONENUMMER: 00255	VERSIE: 2002/1	VERZENDINGSDATUM: 30/04/2002
-------------------	----------------	------------------------------

Boodschap 1 : aangifte - WAT WAS DE WERKNEMER PRECIJS AAN HET DOEN TOEN HET ONGEVAL ZICH VOORDEED? GELIEVE NAUWKEURIG DE SPECIFIEKE ACTIVITEIT EN DE BETROKKEN VOORWERPEN TE VERMELDEN, DIE ER EVENTUEEL BIJ BETROKKEN WAREN.

"XML label" is gewijzigd

(XML label : ActivityAtAccidentMoment)

FUNCTIONEEL BLOK: Ongeval

BESCHRIJVING:

1. Bijvoorbeeld : vullen van de machine, werken met handgereedschap, besturen van een transportmiddel, grijpen, optillen, een voorwerp rollen, een last dragen, een doos sluiten, een ladder opgaan, lopen, gaan zitten enz.
2. Bijvoorbeeld : gereedschap, machine, uitrusting, materialen, voorwerpen, instrumenten, stoffen enz.

TOEGELATEN DOMEIN: string van maximaal 300 posities

WETTELIJKE REFERENTIE:

TYPE: Alfanumeriek

LENGTE: 300

AANWEZIGHEID: Onmisbaar

FORMAAT:

FOUTCODE OP ONTVANGSTBEWIJS:

Foutbeschrijving	Foutcode	Ernst fout
Niet aanwezig	00255-01	

ZONENUMMER: 00256	VERSIE: 2002/1	VERZENDINGSDATUM: 30/04/2002
-------------------	----------------	------------------------------

Boodschap 1 : aangifte - WELKE VAN DE NORMALE GANG VAN HET WERK AFWIJKENDE GEBEURTENIS(SEN) HEEFT (HEBBEN) TOT HET ONGEVAL GELEID? GELIEVE NAUWKEURIG ALLE ABNORMALE GEBEURTENISSEN TE VERMELDEN, ALSMEDE DE DAARBIJ BETROKKEN VOORWERPEN INDIEN ZE EEN ROL SPELEN OF GESPEELD HEBBEN BIJ DE ABNORMALE GEBEURTENIS.

"XML label" is gewijzigd
(XML label : WhichEvents)

FUNCTIONEEL BLOK: Ongeval

BESCHRIJVING: 1. Bijvoorbeeld : elektrische storing, explosie, vuur, overlopen, kantelen, lekken, gasvorming, barsten, vallen of instorten van voorwerp, abnormaal starten of functioneren van een machine, verlies van controle over een transportmiddel of voorwerp, uitglijden of val van persoon, ongepaste handeling, verkeerde bewegingen; verrassing, schrik, geweldpleging, aangevallen worden, enz..

1. Bijvoorbeeld : gereedschap, machine, uitrusting, materialen, voorwerpen, instrumenten, stoffen enz.

TOEGELATEN DOMEIN: string van maximaal 300 posities

WETTELIJKE REFERENTIE:

TYPE: Alfanumeriek

LENGTE: 300

AANWEZIGHEID: Onmisbaar

FORMAAT:

FOUTCODE OP ONTVANGSTBEWIJS:

Foutbeschrijving	Foutcode	Ernst fout
Niet aanwezig	00256-01	

ZONENUMMER: 00257	VERSIE: 2002/1	VERZENDINGSDATUM: 30/04/2002
-------------------	----------------	------------------------------

Boodschap 1 : aangifte - CODE VAN DE LAATSTE AFWIJKENDE GEBEURTENIS

"XML label" is gewijzigd
(XML label : LastEventCode)

FUNCTIONEEL BLOK: Ongeval

BESCHRIJVING:

"Toegelaten domein" is gewijzigd:

TOEGELATEN DOMEIN: Code van 2 cijfers, zie Bijlage "14 - afwijkende gebeurtenis".

WETTELIJKE REFERENTIE:

TYPE: Numeriek

LENGTE: 2

"Aanwezigheid" is gewijzigd:

AANWEZIGHEID: Verplicht indien Datum van het ongeval (zone 00237) >= 2004-01-01

FORMAAT:

FOUTCODE OP ONTVANGSTBEWIJS:

Foutbeschrijving	Foutcode	Ernst fout
Niet aanwezig	00257-01	
Niet numeriek	00257-02	
Niet in het toegelaten domein	00257-08	

ZONENUMMER: 00258	VERSIE: 2002/1	VERZENDINGSDATUM: 30/04/2002
-------------------	----------------	------------------------------

Boodschap 1 : aangifte - CODE VAN HET BIJ DE AFWIJKENDE GEBEURTENIS BETROKKEN VOORWERP

"XML label" is gewijzigd
(XML label : ObjectCode)

FUNCTIONEEL BLOK: Ongeval

BESCHRIJVING:

"Toegelaten domein" is gewijzigd:

TOEGELATEN DOMEIN: Code van de vorm NN.NN, zie Bijlage "15 - betrokken voorwerp".

WETTELIJKE REFERENTIE:

TYPE: Alfanumeriek

LENGTE: 5

"Aanwezigheid" is gewijzigd:

AANWEZIGHEID: Verplicht indien Datum van het ongeval (zone 00237) >= 2004-01-01

FORMAAT:

FOUTCODE OP ONTVANGSTBEWIJS:

Foutbeschrijving	Foutcode	Ernst fout
Niet aanwezig	00258-01	
Niet in het toegelaten domein	00258-08	

ZONENUMMER: 00261	VERSIE: 2002/1	VERZENDINGSDATUM: 30/04/2002
-------------------	----------------	------------------------------

Boodschap 1 : aangifte - JAAR VAN DE ONGEVALLENSTEEKKAART

"XML label" is gewijzigd

(XML label : AccidentCardYear)

FUNCTIONEEL BLOK: Ongeval

BESCHRIJVING: Aanduiding van het jaar.
Jaartal in overeenstemming met het jaar van de ongevalsdatum.

TOEGELATEN DOMEIN: JJJJ is het jaar van het ongeval (af te leiden uit de zone Datum van het ongeval).

WETTELIJKE REFERENTIE:

TYPE: Numeriek

LENGTE: 4

AANWEZIGHEID: Onmisbaar

FORMAAT: JJJJ is het jaar

FOUTCODE OP ONTVANGSTBEWIJS:

Foutbeschrijving	Foutcode	Ernst fout
Niet aanwezig	00261-01	
Niet numeriek	00261-02	
Jaartal niet gelijk aan jaartal waarin ongeval zich voordeed	00261-	

ZONENUMMER: 00263	VERSIE: 2002/1	VERZENDINGSDATUM: 30/04/2002
-------------------	----------------	------------------------------

Boodschap 1 : aangifte - VOLGNUMMER VAN DE ONGEVALLENSTEEKKAART

"XML label" is gewijzigd

(XML label : AccidentCardSequenceNumber)

FUNCTIONEEL BLOK: Ongeval

BESCHRIJVING: Een volgnummer conform de sequentie van gerealiseerde aangiftes. Het gaat hier om een sequentieel nummer toegekend door de werkgever.

TOEGELATEN DOMEIN:

WETTELIJKE REFERENTIE:

TYPE: Alfanumeriek

LENGTE: 7

AANWEZIGHEID: Facultatief

FORMAAT:

FOUTCODE OP ONTVANGSTBEWIJS:

Foutbeschrijving	Foutcode	Ernst fout

ZONENUMMER: 00570	VERSIE: 2002/1	VERZENDINGSDATUM: 30/04/2002
-------------------	----------------	------------------------------

Boodschap 1 : aangifte - UUR - BEGIN VAN DE NORMALE WERKUREN VAN HET SLACHTOFFER DE DAG VAN DE ONGEVALSFEITEN

"XML label" is gewijzigd
(XML label : WorkingStartHour)

"Functioneel blok" is gewijzigd:

FUNCTIONEEL BLOK: Ongeval

BESCHRIJVING: Tijdstip, uitgedrukt in uren en minuten.
 Begin van de normale werkuren voor de dag waarop het ongeval zich heeft voorgedaan.

TOEGELATEN DOMEIN: UU is een element van [00 ;23]
 MM is een element van [00 ;59]

WETTELIJKE REFERENTIE:

TYPE: Numeriek

LENGTE: 4

AANWEZIGHEID: Facultatief

FORMAAT: UUMM
 · UU zijn de uren
 · MM zijn de minuten

FOUTCODE OP ONTVANGSTBEWIJS:

Foutbeschrijving	Foutcode	Ernst fout
Niet numeriek	00570-02	
Niet in het toegelaten domein	00570-08	

ZONENUMMER: 00273	VERSIE: 2002/1	VERZENDINGSDATUM: 30/04/2002
-------------------	----------------	------------------------------

Boodschap 1 : aangifte - PREVENTIEMAATREGELEN DIE GETROFFEN WERDEN OF TE TREFFEN ZIJN OM GELIJKAARDIGE ONGEVALLLEN TE VERMIJDEN.

"XML label" is gewijzigd

(XML label : PreventionMeasure)

FUNCTIONEEL BLOK: Preventiemaatregel

BESCHRIJVING: Vrije beschrijving van de getroffen preventiemaatregel(en).

TOEGELATEN DOMEIN:

WETTELIJKE REFERENTIE:

TYPE: Alfanumeriek

LENGTE: 60

AANWEZIGHEID: Facultatief

FORMAAT:

FOUTCODE OP ONTVANGSTBEWIJS:

Foutbeschrijving	Foutcode	Ernst fout

ZONENUMMER: 00274	VERSIE: 2002/1	VERZENDINGSDATUM: 30/04/2002
-------------------	----------------	------------------------------

Boodschap 1 : aangifte - CODE PREVENTIEMAATREGEL

"XML label" is gewijzigd

(XML label : PreventionMeasureCode)

FUNCTIONEEL BLOK: Preventiemaatregel

BESCHRIJVING:

TOEGELATEN DOMEIN: Code van 2 cijfers, zie Bijlage "19 - preventiemaatregel".

WETTELIJKE REFERENTIE:

TYPE: Numeriek

LENGTE: 2

AANWEZIGHEID: Facultatief

FORMAAT:

FOUTCODE OP ONTVANGSTBEWIJS:

Foutbeschrijving	Foutcode	Ernst fout
Niet numeriek	00274-02	
Niet in het toegelaten domein	00274-08	

ZONENUMMER: 00303	VERSIE: 2002/1	VERZENDINGSDATUM: 30/04/2002
-------------------	----------------	------------------------------

Boodschap 1 : aangifte - PLAATS WAAR HET PROCES-VERBAAL WERD OPGESTELD

"XML label" is gewijzigd

(XML label : VerbalLawsuitPlace)

FUNCTIONEEL BLOK: Proces verbaal

BESCHRIJVING: Postcode van de plaats waar het PV werd opgesteld.
Als het gaat om een ongeval in het buitenland, moet naast de gemeente ook het land vermeld worden.

TOEGELATEN DOMEIN:

WETTELIJKE REFERENTIE:

TYPE: Alfanumeriek

LENGTE: 30

AANWEZIGHEID: Facultatief

FORMAAT:

FOUTCODE OP ONTVANGSTBEWIJS:

Foutbeschrijving	Foutcode	Ernst fout

ZONENUMMER: 00304	VERSIE: 2002/1	VERZENDINGSDATUM: 30/04/2002
-------------------	----------------	------------------------------

Boodschap 1 : aangifte - VERBALISERENDE OVERHEID/ INSTANTIES

"XML label" is gewijzigd

(XML label : VerbalLawsuitAuthority)

FUNCTIONEEL BLOK: Proces verbaal

BESCHRIJVING: Naam van de overheid/instanties waarvan het PV uitgaat.

TOEGELATEN DOMEIN:

WETTELIJKE REFERENTIE:

TYPE: Alfanumeriek

LENGTE: 30

AANWEZIGHEID: Facultatief

FORMAAT:

FOUTCODE OP ONTVANGSTBEWIJS:

Foutbeschrijving	Foutcode	Ernst fout

ZONENUMMER: 00305	VERSIE: 2002/1	VERZENDINGSDATUM: 30/04/2002
-------------------	----------------	------------------------------

Boodschap 1 : aangifte - DATUM VAN DE OPSTELLING VAN HET PV

"XML label" is gewijzigd

(XML label : VerbalLawsuitDate)

FUNCTIONEEL BLOK: Proces verbaal

BESCHRIJVING: Datum waarop het PV werd opgesteld.

TOEGELATEN DOMEIN: JJJJ is het jaar van het PV.
Datum van de opstelling van het PV >= Datum van het ongeval.

WETTELIJKE REFERENTIE:

TYPE: Alfanumeriek

LENGTE: 10

AANWEZIGHEID: Facultatief

FORMAAT: JJJJ-MM-DD
· JJJJ is het jaar
· MM is de maand
- DD is de dag.

FOUTCODE OP ONTVANGSTBEWIJS:

Foutbeschrijving	Foutcode	Ernst fout
Niet in het toegelaten domein	00305-08	
Ongeldig	00305-03	

ZONENUMMER: 00306	VERSIE: 2002/1	VERZENDINGSDATUM: 30/04/2002
-------------------	----------------	------------------------------

Boodschap 1 : aangifte - IDENTIFICATIENUMMER VAN HET PV

"XML label" is gewijzigd

(XML label : VerbalLawsuitId)

FUNCTIONEEL BLOK: Proces verbaal

BESCHRIJVING: Nummer dat het PV uniek identificeert.

TOEGELATEN DOMEIN:

WETTELIJKE REFERENTIE:

TYPE: Alfanumeriek

LENGTE: 25

AANWEZIGHEID: Facultatief

FORMAAT:

FOUTCODE OP ONTVANGSTBEWIJS:

Foutbeschrijving	Foutcode	Ernst fout

ZONENUMMER: 00221	VERSIE: 2002/1	VERZENDINGSDATUM: 30/04/2002
-------------------	----------------	------------------------------

Boodschap 1 : aangifte - TYPE VAN DE REFERENTIE
(XML label : ReferenceType)

FUNCTIONEEL BLOK: Referentie

BESCHRIJVING: Het type duidt aan of het gaat om een referentie die één enkel formulier betreft of een verzameling van formulieren.
 Bijvoorbeeld : een dossiernummer toegekend door een verzekeringsmaatschappij in het kader van een arbeidsongeval betreft alle verstuurde formulieren die handelen over dit arbeidsongeval.

TOEGELATEN DOMEIN: 1 = de referentie betreft één enkel formulier
 2 = de referentie betreft een verzameling van formulieren.
 De waarde "1" moet ingevuld worden.

WETTELIJKE REFERENTIE:

TYPE: Numeriek

LENGTE: 1

AANWEZIGHEID: Onmisbaar

FORMAAT:

FOUTCODE OP ONTVANGSTBEWIJS:

Foutbeschrijving	Foutcode	Ernst fout
Niet aanwezig	00221-01	
Niet numeriek	00221-02	
Niet in het toegelaten domein	00221-08	

ZONENUMMER: 00222	VERSIE: 2002/1	VERZENDINGSDATUM: 30/04/2002
-------------------	----------------	------------------------------

Boodschap 1 : aangifte - REFERENTIENUMMER

"XML label" is gewijzigd

(XML label : ReferenceNbr)

FUNCTIONEEL BLOK: Referentie
BESCHRIJVING: Het referentienummer.

TOEGELATEN DOMEIN:

WETTELIJKE REFERENTIE:

"Type" is gewijzigd:

TYPE: Alfanumeriek

"Lengte" is gewijzigd:

LENGTE: 20

AANWEZIGHEID: Onmisbaar

FORMAAT:

"Fout op ontvangstbewijs" is gewijzigd:

FOUTCODE OP ONTVANGSTBEWIJS:

Foutbeschrijving	Foutcode	Ernst fout
Niet aanwezig	00222-01	

ZONENUMMER: 00298	VERSIE: 2002/1	VERZENDINGSDATUM: 30/04/2002
-------------------	----------------	------------------------------

Boodschap 1 : aangifte - HERKOMST VAN DE REFERENTIE
(XML label : ReferenceOrigin)

FUNCTIONEEL BLOK: Referentie

BESCHRIJVING: Waarde die de authentieke bron van een referentienummer aanduidt.

De herkomst duidt aan wie de referentie gecreëerd heeft.

"Toegelaten domein" is gewijzigd:

TOEGELATEN DOMEIN: 1 = het referentienummer is toegekend door een aangever (een bedrijf, een sociaal secretariaat, een softwarebureau, ...)
2 = het ticketnummer toegekend door de sociale zekerheid, dat een aangifte op eenduidige wijze identificeert
3 = het referentienummer is toegekend door een sector van de sociale zekerheid (TE SPECIFICEREN)

De waarde "1" is steeds toegelaten.

De waarde "2" is enkel toegelaten indien het gaat om een wijziging of een annulatie (00110 STATUUT VAN HET ATTEST = 1 of 3).

WETTELIJKE REFERENTIE:

TYPE: Numeriek

LENGTE: 1

AANWEZIGHEID: Onmisbaar

FORMAAT:

FOUTCODE OP ONTVANGSTBEWIJS:

Foutbeschrijving	Foutcode	Ernst fout
Niet aanwezig	00298-01	
Niet numeriek	00298-02	
Niet in het toegelaten domein	00298-08	

ZONENUMMER: 00343	VERSIE: 2002/1	VERZENDINGSDATUM: 30/04/2002
-------------------	----------------	------------------------------

Boodschap 1 : aangifte - TAALCODE VAN HET SLACHTOFFER

"XML label" is gewijzigd

(XML label : VictimLanguageCode)

FUNCTIONEEL BLOK: Slachtoffer

BESCHRIJVING: Te hanteren taal voor de verdere communicatie met het slachtoffer en met betrekking tot dit specifieke arbeidsongeval in overeenstemming met de taalwetgeving.

TOEGELATEN DOMEIN: 1 = Nederlands
2 = Frans
3 = Duits

WETTELIJKE REFERENTIE:

TYPE: Numeriek

LENGTE: 1

AANWEZIGHEID: Onmisbaar

FORMAAT:

FOUTCODE OP ONTVANGSTBEWIJS:

Foutbeschrijving	Foutcode	Ernst fout
Niet aanwezig	00343-01	
Niet numeriek	00343-02	
Niet in het toegelaten domein	00343-08	

ZONENUMMER: 00359	VERSIE: 2002/1	VERZENDINGSDATUM: 30/04/2002
-------------------	----------------	------------------------------

Boodschap 1 : aangifte - GRAAD VAN VERWANTSCHAP MET DE WERKGEVER

"XML label" is gewijzigd

(XML label : EmployerRelatednessDegree)

FUNCTIONEEL BLOK: Slachtoffer

BESCHRIJVING: Duidt de eventuele familieverhouding van het slachtoffer met de werkgever aan.

TOEGELATEN DOMEIN:
0 = geen verwantschap
1 = eerste graad (zoon/dochter - vader/moeder)
2 = andere familieband

WETTELIJKE REFERENTIE:

TYPE: Numeriek

LENGTE: 1

AANWEZIGHEID: Onmisbaar

FORMAAT:

FOUTCODE OP ONTVANGSTBEWIJS:

Foutbeschrijving	Foutcode	Ernst fout
Niet aanwezig	00359-01	
Niet numeriek	00359-02	
Niet in het toegelaten domein	00359-08	

ZONENUMMER: 00514	VERSIE: 2002/1	VERZENDINGSDATUM: 30/04/2002
-------------------	----------------	------------------------------

Boodschap 1 : aangifte - REKENINGNUMMER VAN DE SOCIAAL VERZEKERDE - SLACHTOFFER

"XML label" is gewijzigd

(XML label : VictimAccountNumber)

FUNCTIONEEL BLOK: Slachtoffer

BESCHRIJVING: Rekeningnummer bij een financiële instelling volgens de ISO-structuur.

TOEGELATEN DOMEIN:

WETTELIJKE REFERENTIE:

TYPE: Alfanumeriek

LENGTE: 30

AANWEZIGHEID: Facultatief

FORMAAT: Positie 1-4 : IBAN (International Bank Account Number)-code van de bankrekening, bestaande uit :
 - Landcode volgens de ISO-norm (lengte = 2);
 - IBAN-controlecijfer (lengte = 2).
 Positie 5-27 : bankrekeningnummer :
 * Indien het gaat om een Belgisch bankrekeningnummer, bestaat dit uit :
 - Code die de bank aanduidt (lengte = 3);
 - Rekeningnummer (lengte = 7);
 - Controlecijfer (lengte = 2);
 - Een zone voor toekomstig gebruik (lengte = 11).
 * Indien het gaat om een niet-Belgisch bankrekeningnummer, bestaat dit uit :
 - Bankrekeningnummer (lengte = 23).
 Positie 28-30 : een zone voor toekomstig gebruik.

FOUTCODE OP ONTVANGSTBEWIJS:

Foutbeschrijving	Foutcode	Ernst fout
Ongeldig controlegetal	00514-04	

ZONENUMMER: 00043	VERSIE: 2002/1	VERZENDINGSDATUM: 30/04/2002
-------------------	----------------	------------------------------

Boodschap 1 : aangifte - TEWERKSTELLINGSNUMMER

"XML label" is gewijzigd

(XML label : OccupationSequenceNbr)

FUNCTIONEEL BLOK: Tewerkstelling van de werknemerslijn

"Beschrijving " is gewijzigd:

BESCHRIJVING: Volgnummer van de tewerkstellingen binnen een werknemerslijn.
Dit nummer moet uniek zijn binnen een werknemerslijn.

TOEGELATEN DOMEIN: Positief geheel getal en element van [1;99].

WETTELIJKE REFERENTIE:

TYPE: numeriek

LENGTE: 2

AANWEZIGHEID: Onmisbaar

FORMAAT:

"Fout op ontvangstbewijs" is gewijzigd:

FOUTCODE OP ONTVANGSTBEWIJS:

Foutbeschrijving	Foutcode	Ernst fout
Niet aanwezig	00043-01	
Niet numeriek	00043-02	
Niet het toegelaten domein	00043-	

ZONENUMMER: 00044	VERSIE: 2002/1	VERZENDINGSDATUM: 30/04/2002
-------------------	----------------	------------------------------

Boodschap 1 : aangifte - DATUM WAAROP DE TEWERKSTELLING BEGINT

"XML label" is gewijzigd

(XML label : OccupationStartingDate)

FUNCTIONEEL BLOK: Tewerkstelling van de werknemerslijn

BESCHRIJVING:

Dit is de begindatum van de tewerkstelling waarop de aangifte betrekking heeft. Als de tewerkstelling van de werknemer niet veranderd is sedert zijn indiensttreding bij de werkgever, dan komt deze datum overeen met de datum van indiensttreding bij de werkgever.
 Als de tewerkstelling gewijzigd werd (voorbeeld : de werknemer is van een voltijds arbeidsstelsel overgegaan naar een deeltijds arbeidsstelsel, de prestatiebreuk werd gewijzigd, enz.), dan komt de begindatum van de tewerkstelling overeen met het begin van de periode waarop de nieuwe tewerkstellingsgegevens betrekking hebben.
 Wanneer de arbeidsovereenkomst beëindigd wordt en er verbrekingsvergoedingen worden betaald aan de werknemer, dan moet men de verschillende periodes aangeven die gedekt worden door een verbrekingsvergoeding en dit onder de vorm van een nieuwe tewerkstelling per periode. Het gaat dan om de begindatum van de periode die gedekt wordt door de verbrekingsvergoeding.

"Toegelaten domein" is gewijzigd:

TOEGELATEN DOMEIN:

Wanneer de tewerkstelling betrekking heeft op een periode gedekt door verbrekingsvergoedingen, dan
 - moet het jaar een element zijn van [jaar van de aangifte ; jaar van de aangifte + 7].
 - moet de datum groter zijn dan of gelijk aan de begindatum van het RSZ-kwartaal.

WETTELIJKE REFERENTIE:

TYPE: Alfanumeriek
LENGTE: 10
AANWEZIGHEID: Onmisbaar
FORMAAT: JJJJ-MM-DD
 · JJJJ is het jaar
 · MM is de maand
 · DD is de dag

"Fout op ontvangstbewijs" is gewijzigd:

FOUTCODE OP ONTVANGSTBEWIJS:

Foutbeschrijving	Foutcode	Ernst fout
Niet aanwezig	00044-01	
Ongeldig	00044-03	
Niet in het toegelaten domein	00044-08	

ZONENUMMER: 00045	VERSIE: 2002/1	VERZENDINGSDATUM: 30/04/2002
-------------------	----------------	------------------------------

Boodschap 1 : aangifte - DATUM WAAROP DE TEWERKSTELLING EINDIGT

"XML label" is gewijzigd

(XML label : OccupationEndingDate)

FUNCTIONEEL BLOK: Tewerkstelling van de werknemerslijn

BESCHRIJVING:

Dit is de einddatum van de tewerkstelling waarop de aangifte betrekking heeft.
 Als de tewerkstelling van de werknemer niet veranderd is en blijft voortduren in het volgende kwartaal, dan wordt deze datum niet ingevuld.
 Als het einde van de tewerkstelling leidt tot een verbreking van de band van ondergeschiktheid tussen de werknemer en de werkgever, dan komt deze datum overeen met de datum van uitdiensttreding bij de werkgever.
 Wanneer de arbeidsovereenkomst beëindigd wordt en er verbrekingsvergoedingen worden betaald aan de werknemer, dan moet men de verschillende periodes aangeven die gedekt worden door een verbrekingsvergoeding en dit onder de vorm van een nieuwe tewerkstelling per periode. Het gaat dan om de einddatum van de periode die gedekt wordt door de verbrekingsvergoeding.

"Toegelaten domein" is gewijzigd:

TOEGELATEN DOMEIN:

Wanneer de tewerkstelling geen betrekking heeft op een periode gedekt door verbrekingsvergoedingen, dan moet zij gelegen zijn tussen de begin- en einddata van het RSZ-kwartaal. Wanneer de tewerkstelling betrekking heeft op een periode gedekt door verbrekingsvergoedingen, dan

- moet het jaar een element zijn van [jaar van de aangifte ; jaar van de aangifte +7] en moet het gelijk zijn aan het jaar van de begindatum van de tewerkstelling.
- moet de datum groter zijn dan of gelijk aan de begindatum van het RSZ-kwartaal.

WETTELIJKE REFERENTIE:

TYPE: Alfnumeriek

LENGTE: 10

AANWEZIGHEID: Verplicht indien de tewerkstelling eindigt in de loop van het kwartaal van de aangifte of wanneer het gaat om een tewerkstelling die overeenstemt met een periode gedekt door een verbrekingsvergoeding.

FORMAAT: JJJJ-MM-DD
 · JJJJ is het jaar
 · MM is de maand
 · DD is de dag

FOUTCODE OP ONTVANGSTBEWIJS:

Foutbeschrijving	Foutcode	Ernst fout
Niet aanwezig	00045-01	
Ongeldig	00045-03	
Niet in het toegelaten domein	00045-08	
Einddatum kleiner dan begindatum	00045-	

ZONENUMMER: 00046	VERSIE: 2002/1	VERZENDINGSDATUM: 30/04/2002
-------------------	----------------	------------------------------

Boodschap 1 : aangifte - NUMMER VAN PARITAIR COMITE
(XML label : JointCommissionNbr)

- FUNCTIONEEL BLOK:** Tewerkstelling van de werknemerslijn
- BESCHRIJVING:** Nummer van het paritair comité waaronder de werknemer valt in het kader van de aangegeven tewerkstelling.
Een officiële bijgewerkte lijst met de paritaire comités en subcomités wordt jaarlijks gepubliceerd in het Belgisch Staatsblad.
- TOEGELATEN DOMEIN:**
- CCC : De paritaire comités ; reeks van 3 cijfers, links uitgelijnd.
 - CCC.CC : De paritaire subcomités ; reeks van 3 cijfers gevolgd door een punt en 2 cijfers, links uitgelijnd.
 - Als de werknemer onder geen enkel paritair comité of subcomité valt, dan is de in te vullen waarde 999.
- WETTELIJKE REFERENTIE:**
- TYPE:** Alfanumeriek
- LENGTE:** 9
- AANWEZIGHEID:** Onmisbaar
- FORMAAT:** CCC of CCC.CC

"Fout op ontvangstbewijs" is gewijzigd:

FOUTCODE OP ONTVANGSTBEWIJS:

Foutbeschrijving	Foutcode	Ernst fout
Niet aanwezig	00046-01	
Ongeldig	00046-03	
Niet in het toegelaten domein	00046-08	
Onverenigbaar met categorie	00046-	
Onverenigbaar met het werknemerskengetal	00046-	

ZONENUMMER: 00047	VERSIE: 2002/1	VERZENDINGSDATUM: 30/04/2002
-------------------	----------------	------------------------------

Boodschap 1 : aangifte - AANTAL DAGEN PER WEEK VAN HET ARBEIDSTELSEL
(XML label : WorkingDaysSystem)

FUNCTIONEEL BLOK: Tewerkstelling van de werknemerslijn

BESCHRIJVING: Als het een vast wekelijks arbeidstelsel betreft, dan gaat het om het aantal dagen per week van de werknemer. Het arbeidstelsel wordt vast genoemd wanneer de werknemer een vast aantal dagen per week werkt. Het kan dan de waarden 1, 2, 3, 4, 5, 6 of 7 dagen/week aannemen.
 Als het een variabel wekelijks arbeidstelsel betreft, dan gaat het om het gemiddeld aantal dagen per week tijdens dewelke de werknemer verondersteld wordt arbeid te verrichten, rekening houdend met de te werken dagen tijdens het geheel van de arbeidscyclus.

"Toegelaten domein" is gewijzigd:

TOEGELATEN DOMEIN: Positief geheel getal en element van [1; 700].
 Bij omzetting van de prestaties naar het stelsel van 5 dagen/week, moet het gelijk zijn aan 500.
 Aandacht : de dagen worden uitgedrukt in honderdsten van dagen.
 Voorbeelden :
 - 5 dagen/week wordt uitgedrukt onder de vorm : 500.
 - 2,66 dagen/week wordt uitgedrukt onder de vorm : 266.

WETTELIJKE REFERENTIE:

TYPE: numeriek

LENGTE: 3

AANWEZIGHEID: Onmisbaar

FORMAAT:

FOUTCODE OP ONTVANGSTBEWIJS:

Foutbeschrijving	Foutcode	Ernst fout
Niet aanwezig	00047-01	
Niet numeriek	00047-02	
Niet in het toegelaten domein	00047-08	

ZONENUMMER: 00048	VERSIE: 2002/1	VERZENDINGSDATUM: 30/04/2002
-------------------	----------------	------------------------------

Boodschap 1 : aangifte - GEMIDDELD AANTAL UREN PER WEEK VAN DE WERKNEMER
(XML label : MeanWorkingHours)

FUNCTIONEEL BLOK: Tewerkstelling van de werknemerslijn

BESCHRIJVING: Gemiddeld aantal uren per week (uitgedrukt in honderdsten van een uur) tijdens dewelke de werknemer geacht wordt arbeid uit te voeren overeenkomstig zijn arbeidsovereenkomst, een eventuele schorsing van de overeenkomst buiten beschouwing gelaten.
 Voor een werknemer in volledige loopbaanonderbreking is dit aantal gelijk aan nul.
 Het gemiddeld aantal uren per week van de werknemer gedeeld door het gemiddeld aantal uren per week van de maatpersoon bepaalt de prestatiebreuk van de werknemer.
 Onder maatpersoon verstaan we de persoon die voltijds tewerkgesteld is in dezelfde onderneming, of, bij gebrek hieraan, in dezelfde activiteitstak, in een functie analoog aan die van de werknemer.

TOEGELATEN DOMEIN: [1;4800].
 Aandacht : De uren worden uitgedrukt in honderdsten van uren.
 Voorbeeld : 38 uren 20 min. wordt uitgedrukt onder de vorm : 3833
 38 uren wordt uitgedrukt onder de vorm : 3800

WETTELIJKE REFERENTIE:

TYPE: numeriek

LENGTE: 4

AANWEZIGHEID: Onmisbaar

FORMAAT:

FOUTCODE OP ONTVANGSTBEWIJS:

Foutbeschrijving	Foutcode	Ernst fout
Niet aanwezig	00048-01	
Niet numeriek	00048-02	
Niet in het toegelaten domein	00048-08	

ZONENUMMER: 00049	VERSIE: 2002/1	VERZENDINGSDATUM: 30/04/2002
-------------------	----------------	------------------------------

Boodschap 1 : aangifte - GEMIDDELD AANTAL UREN PER WEEK VAN DE MAATPERSOON
(XML label : RefMeanWorkingHours)

FUNCTIONEEL BLOK: Tewerkstelling van de werknemerslijn

"Beschrijving " is gewijzigd:

BESCHRIJVING: Gemiddeld aantal uren per week (uitgedrukt in honderdsten van een uur) tijdens dewelke de maatpersoon verondersteld wordt arbeid te verrichten.
Het gaat om het aantal uren per week van een persoon die voltijds tewerkgesteld is in dezelfde onderneming, of, bij gebrek hieraan, in dezelfde activiteitstak, in een functie analoog.
Het gemiddeld aantal uren per week van de werknemer gedeeld door het gemiddeld aantal uren per week van de maatpersoon bepaalt de prestatiebreuk van de werknemer.

TOEGELATEN DOMEIN: [1;4800].
Aandacht : De uren worden uitgedrukt in honderdsten van uren.
Voorbeeld : 38 uren 20 min. wordt uitgedrukt onder de vorm : 3833
38 uren wordt uitgedrukt onder de vorm : 3800

WETTELIJKE REFERENTIE:

TYPE: numeriek

LENGTE: 4

AANWEZIGHEID: Onmisbaar

FORMAAT:

FOUTCODE OP ONTVANGSTBEWIJS:

Foutbeschrijving	Foutcode	Ernst fout
Niet aanwezig	00049-01	
Niet numeriek	00049-02	
Niet in het toegelaten domein	00049-08	

ZONENUMMER: 00050	VERSIE: 2002/1	VERZENDINGSDATUM: 30/04/2002
-------------------	----------------	------------------------------

Boodschap 1 : aangifte - TYPE ARBEIDSOVEREENKOMST
(XML label : ContractType)

FUNCTIONEEL BLOK: Tewerkstelling van de werknemerslijn

BESCHRIJVING: Code die aanduidt of de tewerkstelling plaatsvindt in het kader van een voltijds of een deeltijds contract.

TOEGELATEN DOMEIN: 0 = voltijds
1 = deeltijds

WETTELIJKE REFERENTIE:

TYPE: Numeriek

LENGTE: 1

AANWEZIGHEID: Onmisbaar

FORMAAT:

FOUTCODE OP ONTVANGSTBEWIJS:

Foutbeschrijving	Foutcode	Ernst fout
Niet aanwezig	00050-01	
Niet numeriek	00050-02	
Niet in het toegelaten domein	00050-08	

ZONENUMMER: 00051	VERSIE: 2002/1	VERZENDINGSDATUM: 30/04/2002
-------------------	----------------	------------------------------

Boodschap 1 : aangifte - MAATREGEL TOT REORGANISATIE VAN DE ARBEIDSTIJD
(XML label : ReorganisationMeasure)

FUNCTIONEEL BLOK: Tewerkstelling van de werknemerslijn

BESCHRIJVING: Code die aangeeft dat de werknemer tewerkgesteld is in het kader van een maatregel tot vermindering van de arbeidstijd, los van het feit of een eventuele bij de maatregel horende vermindering van de bijdragen wordt gevraagd.
 Deze code wordt ook gebruikt om aan te duiden dat de werknemer effectieve arbeidsprestaties levert waarvoor hij een verminderd loon ontvangt.

TOEGELATEN DOMEIN:

- 1 = maatregel tot vermindering van de arbeidstijd in het kader van een plan voor de herverdeling van de arbeid goedgekeurd door de Minister van Tewerkstelling en Arbeid.
- 2 = systemen voorzien door de CAO nr 42 van 12 juni 1987 met betrekking tot de invoering van nieuwe arbeidsstelsels in de ondernemingen. De Hansenne-experimenten (K.B. 179 van 30/12/1982) zijn niet inbegrepen.
- 3 = volledige onderbreking van de loopbaan
- 4 = gedeeltelijke onderbreking van de loopbaan
- 5 = aangepaste arbeid met loonverlies, d.w.z. wanneer de werknemer effectieve arbeidsprestaties levert waarvoor hij een verminderd loon ontvangt.
- 6 = halftijds brugpensioen

WETTELIJKE REFERENTIE:

TYPE: numeriek

LENGTE: 3

AANWEZIGHEID: Verplicht indien de tewerkstelling van de werknemer gebeurt in het kader van een bovenvermelde maatregel ter reorganisatie van de arbeid .

FORMAAT:

FOUTCODE OP ONTVANGSTBEWIJS:

Foutbeschrijving	Foutcode	Ernst fout
Niet numeriek	00051-02	
Niet in het toegelaten domein	00051-08	

ZONENUMMER: 00052	VERSIE: 2002/1	VERZENDINGSDATUM: 30/04/2002
-------------------	----------------	------------------------------

Boodschap 1 : aangifte - MAATREGEL TER BEVORDERING VAN DE WERKGELEGENHEID
(XML label : EmploymentPromotion)

FUNCTIONEEL BLOK: Tewerkstelling van de werknemerslijn

BESCHRIJVING: Code die aangeeft of de tewerkstelling van de werknemer uitgevoerd wordt in het kader van een maatregel ter bevordering van de werkgelegenheid, los van het feit of een bijdragevermindering, die eventueel bij de maatregel hoort, wordt aangevraagd.

TOEGELATEN DOMEIN:

- 1 = werknemer aangeworven in het kader van K.B. 495
- 2 = werknemer aangeworven in het kader van de maatregelen ter activering van de uitkeringen
- 4 = werknemer aangeworven in het kader van het derde arbeidscircuit
- 5 = werknemer aangeworven in het kader het PRIME-programma
- 10 = werknemer aangeworven in het kader van een startbaanovereenkomst bepaald in artikel 27, eerste lid, 1°, van de wet van 24 december 1999
- 11 = werknemer aangeworven in het kader van een startbaanovereenkomst bepaald in artikel 27, eerste lid, 2°, van de wet van 24 december 1999
- 12 = werknemer aangeworven in het kader van een startbaanovereenkomst bepaald in artikel 27, eerste lid, 3°, van de wet van 24 december 1999

WETTELIJKE REFERENTIE:

TYPE: numeriek

LENGTE: 3

AANWEZIGHEID: Verplicht indien de tewerkstelling van de werknemer gebeurt in het kader van één van bovenvermelde maatregelen ter bevordering van de werkgelegenheid

FORMAAT:

FOUTCODE OP ONTVANGSTBEWIJS:

Foutbeschrijving	Foutcode	Ernst fout
Niet numeriek	00052-02	
Niet in het toegelaten domein	00052-08	

ZONENUMMER: 00053	VERSIE: 2002/1	VERZENDINGSDATUM: 30/04/2002
-------------------	----------------	------------------------------

Boodschap 1 : aangifte - STATUUT VAN DE WERKNEMER
(XML label : WorkerStatus)

FUNCTIONEEL BLOK: Tewerkstelling van de werknemerslijn

BESCHRIJVING: Code die aanduidt of de tewerkstelling gebeurt in het kader van een bijzonder contract.

TOEGELATEN DOMEIN: A = artiest
Het gaat om muzikanten en schouwspelartiesten, of zij nu tewerkgesteld zijn in het kader van een arbeidsovereenkomst of presteren in omstandigheden gelijkaardig aan die van een arbeidsovereenkomst, zoals gedefinieerd in artikel 3,2° van het KB van 28 november 1969.
D = thuiswerker
Het gaat om thuiswerkers, zoals zij gedefinieerd worden in artikel 3, 4° van het KB van 28 november 1969 tot uitvoering van de wet van 27 juni 1969 ter herziening van het wetsbesluit van 28 december 1944 betreffende de sociale zekerheid der werknemers.
CM = militair kandidaat
S = Seizoenarbeider
Het gaat om werknemers die arbeidsperiodes van beperkte duur verrichten, hetzij omwille van de seizoensgebonden aard van het werk, hetzij omdat de bedrijven die hen aanwerven verplicht zijn personeel te rekruteren ter versterking op bepaalde momenten van het jaar.
T = tijdelijk
Het gaat om werknemers aangeworven in het kader van een contract van bepaalde duur om te kunnen voorzien in de vervanging van een vaste werknemer of om te beantwoorden aan een tijdelijke toename van het werk of om de uitvoering van een uitzonderlijk werk te verzekeren (dit heeft geen betrekking op de uitzendkrachten die via een uitzendbureau ter beschikking worden gesteld van een werkgever).

WETTELIJKE REFERENTIE:

TYPE: Alfanumeriek

LENGTE: 2

AANWEZIGHEID: Verplicht indien de tewerkstelling van de werknemer gebeurt in het kader van een bovenvermeld bijzonder contract.

FORMAAT:

FOUTCODE OP ONTVANGSTBEWIJS:

Foutbeschrijving	Foutcode	Ernst fout
Niet in het toegelaten domein	00053-08	

ZONENUMMER: 00054	VERSIE: 2002/1	VERZENDINGSDATUM: 30/04/2002
-------------------	----------------	------------------------------

Boodschap 1 : aangifte - NOTIE GEPENSIONEERD
(XML label : Retired)

FUNCTIONEEL BLOK: Tewerkstelling van de werknemerslijn

BESCHRIJVING: Code die aanduidt dat de persoon een beroepsactiviteit blijft uitoefenen hoewel hij/zij gepensioneerd is.

"Toegelaten domein" is gewijzigd:

TOEGELATEN DOMEIN: 0 = niet gepensioneerd
1 = gepensioneerd

WETTELIJKE REFERENTIE:

"Type" is gewijzigd:

TYPE: Numeriek

LENGTE: 1

"Aanwezigheid" is gewijzigd:

AANWEZIGHEID: Onmisbaar

FORMAAT:

"Fout op ontvangstbewijs" is gewijzigd:

FOUTCODE OP ONTVANGSTBEWIJS:

Foutbeschrijving	Foutcode	Ernst fout
Niet aanwezig	00054-01	
Niet numeriek	00054-02	
Niet in het toegelaten domein	00054-08	

ZONENUMMER: 00055	VERSIE: 2002/1	VERZENDINGSDATUM: 30/04/2002
-------------------	----------------	------------------------------

Boodschap 1 : aangifte - TYPE LEERLING
(XML label : Apprenticeship)

FUNCTIONEEL BLOK: Tewerkstelling van de werknemerslijn

BESCHRIJVING: Code die toelaat de verschillende soorten leerlingen te onderscheiden.

TOEGELATEN DOMEIN: 1 = erkende leerling van de middenstand
2 = leerling met industrieel leercontract
3 = leerling in opleiding tot ondernemingshoofd
4 = leerlingen met een overeenkomst voor socioprofessionele inpassing, erkend door de gemeenschappen en gewesten

WETTELIJKE REFERENTIE:

TYPE: Numeriek

LENGTE: 1

AANWEZIGHEID: Verplicht indien de werknemer een leerling is.

FORMAAT:

FOUTCODE OP ONTVANGSTBEWIJS:

Foutbeschrijving	Foutcode	Ernst fout
Niet aanwezig	00055-01	
Niet numeriek	00055-02	
Niet in het toegelaten domein	00055-08	
Onverenigbaar met het werknemerskengetal	00055-	

ZONENUMMER: 00056	VERSIE: 2002/1	VERZENDINGSDATUM: 30/04/2002
-------------------	----------------	------------------------------

Boodschap 1 : aangifte - BEZOLDIGINGSWIJZE
(XML label : RemunMethod)

FUNCTIONEEL BLOK: Tewerkstelling van de werknemerslijn

BESCHRIJVING: Code die aanduidt of de werknemer betaald wordt volgens een bijzondere bezoldigingswijze.

"Toegelaten domein" is gewijzigd:

TOEGELATEN DOMEIN: 1 = werknemer die een stuk- of taakloon ontvangt of die per taak (= prestatie) wordt betaald
2 = werknemer die geheel of gedeeltelijk met een commissieloon wordt betaald

WETTELIJKE REFERENTIE:

TYPE: Numeriek

LENGTE: 1

AANWEZIGHEID: Verplicht indien de werknemer betaald wordt volgens een bovenvermelde bezoldigingswijze.

FORMAAT:

FOUTCODE OP ONTVANGSTBEWIJS:

Foutbeschrijving	Foutcode	Ernst fout
Niet numeriek	00056-02	
Niet in het toegelaten domein	00056-08	

ZONENUMMER: 00057	VERSIE: 2002/1	VERZENDINGSDATUM: 30/04/2002
-------------------	----------------	------------------------------

Boodschap 1 : aangifte - FUNCTIENUMMER
(XML label : PositionCode)

FUNCTIONEEL BLOK: Tewerkstelling van de werknemerslijn

"Beschrijving " is gewijzigd:

BESCHRIJVING: Voor de werknemers die volledig of gedeeltelijk bezoldigd worden met fooien of bedieningsgeld, alsook voor de zeevissers en de gelegenhedenarbeiders in de land- en tuinbouwsector, wordt de bezoldiging aangegeven op een forfaitaire basis. Het functienummer laat toe de door de werknemer uitgeoefende functie te kennen en dus de dagelijkse forfaitaire bezoldiging. De forfaitaire bezoldiging wordt bekomen door de forfaitaire dagelijkse bezoldiging te vermenigvuldigen met het aantal dagen tegen forfait.

TOEGELATEN DOMEIN: De lijst van de toegelaten waarden bevindt zich in bijlage bij de Algemene Onderrichtingen ten behoeve van de Werkgevers.

WETTELIJKE REFERENTIE:

TYPE: Numeriek

LENGTE: 2

AANWEZIGHEID: Verplicht indien de werknemer volledig of gedeeltelijk bezoldigd wordt met fooien of bedieningsgeld, of als het gaat om een zeevisser en als de bezoldiging wordt aangegeven op een forfaitaire basis.

FORMAAT:

FOUTCODE OP ONTVANGSTBEWIJS:

Foutbeschrijving	Foutcode	Ernst fout
Niet aanwezig	00057-01	
Niet numeriek	00057-02	
Niet in het toegelaten domein	00057-08	
Onverenigbaar met het werknemerskengetal	00057-	
Onverenigbaar met categorie	00057-	

ZONENUMMER: 00058	VERSIE: 2002/1	VERZENDINGSDATUM: 30/04/2002
-------------------	----------------	------------------------------

Boodschap 1 : aangifte - AANTAL DAGEN TEGEN FORFAIT

"XML label" is gewijzigd

(XML label : FlatRateNbrDays)

FUNCTIONEEL BLOK: Tewerkstelling van de werknemerslijn

BESCHRIJVING: Voor de werknemers die volledig of gedeeltelijk bezoldigd worden met foien of bedieningsgeld, alsook voor de zeevissers en de seizoenarbeiders wordt de bezoldiging aangegeven op een dagelijkse forfaitaire basis.
Het gaat er hier om, los van het feit of de werknemer voltijds of deeltijds tewerkgesteld is, het aantal dagen aan te geven waarvoor de dagelijkse forfaitaire bezoldiging verschuldigd is in een bepaalde functie.

TOEGELATEN DOMEIN: Geheel getal en element van [0; 112].

WETTELIJKE REFERENTIE:

TYPE: numeriek

LENGTE: 3

AANWEZIGHEID: Verplicht indien de werknemer volledig of gedeeltelijk bezoldigd wordt met foien of bedieningsgeld, of als het gaat om een zeevisser en als de bezoldiging op een forfaitaire basis wordt aangegeven.

FORMAAT:

FOUTCODE OP ONTVANGSTBEWIJS:

Foutbeschrijving	Foutcode	Ernst fout
Niet aanwezig	00058-01	
Niet numeriek	00058-02	
Niet in het toegelaten domein	00058-08	

ZONENUMMER: 00059	VERSIE: 2002/1	VERZENDINGSDATUM: 30/04/2002
-------------------	----------------	------------------------------

Boodschap 1 : aangifte - KLASSE VAN HET VLIEGEND PERSONEEL
(XML label : FlyingStaffClass)

- FUNCTIONEEL BLOK:** Tewerkstelling van de werknemerslijn
- BESCHRIJVING:** Deze code, die voornamelijk bestemd is voor luchtvaartmaatschappijen, laat toe de categorie te bepalen waartoe een werknemer behoort die tewerkgesteld is aan boord van een vliegtuig. Het bijbehorende aantal vliegminuten moet aangegeven worden. Deze code moet ook gebruikt worden om militaire piloten aan te duiden.
- TOEGELATEN DOMEIN:** 1 = piloot
2 = cabinepersoneel
3 = andere
- WETTELIJKE REFERENTIE:**
- TYPE:** Numeriek
- LENGTE:** 1
- AANWEZIGHEID:** Verplicht indien de werknemer deel uitmaakt van het vliegend personeel van een luchtvaartmaatschappij of als deze een militaire piloot is.
- FORMAAT:**

FOUTCODE OP ONTVANGSTBEWIJS:

Foutbeschrijving	Foutcode	Ernst fout
Niet numeriek	00059-02	
Niet in het toegelaten domein	00059-08	

ZONENUMMER: 00060	VERSIE: 2002/1	VERZENDINGSDATUM: 30/04/2002
-------------------	----------------	------------------------------

Boodschap 1 : aangifte - BETALING IN TIENDEN OF TWAALFDEN
(XML label : TenthOrTwelfth)

FUNCTIONEEL BLOK: Tewerkstelling van de werknemerslijn

BESCHRIJVING: Code die aanduidt of de leerkracht betaald wordt in tienden of in twaalfden.

TOEGELATEN DOMEIN:
10 = betaling in tienden
12 = betaling in twaalfden

WETTELIJKE REFERENTIE:

TYPE: numeriek

LENGTE: 2

AANWEZIGHEID: Verplicht indien de werknemer een functie als leerkracht uitoefent.

FORMAAT:

FOUTCODE OP ONTVANGSTBEWIJS:

Foutbeschrijving	Foutcode	Ernst fout
Niet numeriek	00060-02	
Niet in het toegelaten domein	00060-08	

ZONENUMMER: 00381	VERSIE: 2002/1	VERZENDINGSDATUM: 30/04/2002
-------------------	----------------	------------------------------

Boodschap 1 : aangifte - DATUM LAATSTE WIJZIGING FUNCTIE

"XML label" is gewijzigd

(XML label : FunctionLastChange)

FUNCTIONEEL BLOK: Verandering van functie

BESCHRIJVING:

TOEGELATEN DOMEIN:

WETTELIJKE REFERENTIE:

TYPE: Alfanumeriek

LENGTE: 10

AANWEZIGHEID: Verplicht indien Is het slachtoffer van functie veranderd tijdens het jaar dat voorafgaat aan het arbeidsongeval of de ongeschiktheid (te wijten aan een beroepsziekte) = '1'

FORMAAT: JJJJ-MM-DD
 · JJJJ is het jaar
 · MM is de maand
 - DD is de dag.

FOUTCODE OP ONTVANGSTBEWIJS:

Foutbeschrijving	Foutcode	Ernst fout
Niet aanwezig	00381-01	
Ongeldig	00381-03	
Niet in het toegelaten domein	00381-08	

ZONENUMMER: 00432	VERSIE: 2002/1	VERZENDINGSDATUM: 30/04/2002
-------------------	----------------	------------------------------

Boodschap 1 : aangifte - IS HET SLACHTOFFER VAN FUNCTIE VERANDERD TIJDENS HET JAAR DAT VOORAFGAAT AAN HET ARBEIDSONGEVAL ?

"XML label" is gewijzigd

(XML label : HasChangedOfFunction)

FUNCTIONEEL BLOK: Verandering van functie

BESCHRIJVING:

TOEGELATEN DOMEIN: 0 = Nee
1 = Ja

WETTELIJKE REFERENTIE:

TYPE: Numeriek

LENGTE: 1

AANWEZIGHEID: Onmisbaar

FORMAAT:

FOUTCODE OP ONTVANGSTBEWIJS:

Foutbeschrijving	Foutcode	Ernst fout
Niet aanwezig	00432-01	
Niet numeriek	00432-02	
Niet in het toegelaten domein	00432-08	

ZONENUMMER: 00379	VERSIE: 2002/1	VERZENDINGSDATUM: 30/04/2002
-------------------	----------------	------------------------------

Boodschap 1 : aangifte - LOONVERLIES VOOR DE VERLOREN ARBEIDSUREN

"XML label" is gewijzigd

(XML label : SalaryLossOfLooseWorkHours)

FUNCTIONEEL BLOK: Verloren werkuren

BESCHRIJVING: Het bedrag van het loon, uitgedrukt in eurocent, dat overeenstemt met het aantal verloren arbeidsuren voor de dag waarop de arbeid is stopgezet.

TOEGELATEN DOMEIN: Getal bestaande uit maximaal 5 cijfers.

WETTELIJKE REFERENTIE:

TYPE: Numeriek

LENGTE: 5

"Aanwezigheid" is gewijzigd:

AANWEZIGHEID: Verplicht indien Aantal verloren arbeidsuren > 0.

FORMAAT:

FOUTCODE OP ONTVANGSTBEWIJS:

Foutbeschrijving	Foutcode	Ernst fout
Niet aanwezig	00379-01	
Niet numeriek	00379-02	

ZONENUMMER: 00384	VERSIE: 2002/1	VERZENDINGSDATUM: 30/04/2002
-------------------	----------------	------------------------------

Boodschap 1 : aangifte - AANTAL VERLOREN ARBEIDSUREN

"XML label" is gewijzigd

(XML label : LooseWorkHoursNumber)

FUNCTIONEEL BLOK: Verloren werkuren

BESCHRIJVING: Het aantal arbeidsuren waarop niet is gewerkt door het slachtoffer voor de dag waarop de arbeid is stopgezet

TOEGELATEN DOMEIN: Een decimaal getal in de vorm van NN,NN.
Indien het een geheel aantal uren betreft, wordt de komma gevolgd door 00.
Opgelet : de twee cijfers na de komma stellen wel degelijk decimale waarden voor en geen minuten.
De waarde 0 wordt gebruikt om aan te duiden dat er geen verloren arbeidsuren te melden zijn.

WETTELIJKE REFERENTIE:

TYPE: Numeriek

LENGTE: 4

AANWEZIGHEID: Onmisbaar

FORMAAT:

FOUTCODE OP ONTVANGSTBEWIJS:

Foutbeschrijving	Foutcode	Ernst fout
Niet aanwezig	00384-01	
Niet numeriek	00384-02	
Niet in het toegelaten domein	00384-08	

ZONENUMMER: 00275	VERSIE: 2002/1	VERZENDINGSDATUM: 30/04/2002
-------------------	----------------	------------------------------

Boodschap 1 : aangifte - IDENTIFICATIENUMMER WETSVERZEKERAAR

"XML label" is gewijzigd

(XML label : InsurerId)

FUNCTIONEEL BLOK: Verzekering

BESCHRIJVING: Dit is het nummer van de wetsverzekeraar waarnaar deze arbeidsongevalaangifte moet worden verstuurd.

TOEGELATEN DOMEIN: Code van 4 cijfers, zie Bijlage "20 - wetsverzekeraar".

WETTELIJKE REFERENTIE:

TYPE: Numeriek

LENGTE: 4

AANWEZIGHEID: Onmisbaar

FORMAAT:

FOUTCODE OP ONTVANGSTBEWIJS:

Foutbeschrijving	Foutcode	Ernst fout
Niet aanwezig	00275-01	
Niet numeriek	00275-02	
Niet in het toegelaten domein	00275-08	

ZONENUMMER: 00277	VERSIE: 2002/1	VERZENDINGSDATUM: 30/04/2002
-------------------	----------------	------------------------------

Boodschap 1 : aangifte - POLISNUMMER VAN DE WETSVERZEKERAAR

"XML label" is gewijzigd
(XML label : PolicyIdentifier)

FUNCTIONEEL BLOK: Verzekering

BESCHRIJVING: Polisnummer van de werkgever bij de wetsverzekeraar die in de zone Identificatienummer wetsverzekeraar wordt bedoeld.

"Toegelaten domein" is gewijzigd:

TOEGELATEN DOMEIN: Het genoteerde polisnummer moet voorkomen in repertorium van de polissen. Uit het repertorium van de polissen moet blijken dat er dekking is.

WETTELIJKE REFERENTIE:

TYPE: Alfanumeriek

LENGTE: 12

"Aanwezigheid" is gewijzigd:

AANWEZIGHEID: Onmisbaar

FORMAAT:

"Fout op ontvangstbewijs" is gewijzigd:

FOUTCODE OP ONTVANGSTBEWIJS:

Foutbeschrijving	Foutcode	Ernst fout
Niet aanwezig	00277-01	
Niet in het toegelaten domein	00277-08	

ZONENUMMER: 00278	VERSIE: 2002/1	VERZENDINGSDATUM: 30/04/2002
-------------------	----------------	------------------------------

Boodschap 1 : aangifte - WERKT UW VERZEKERAAR VOOR HET VERMELDE POLISNUMMER MET EEN BIJKOMENDE ONDERVERDELING VAN TOEPASSING VOOR DIT SPECIFIEKE ONGEVAL ?

"XML label" is gewijzigd

(XML label : SubdivisionUsage)

FUNCTIONEEL BLOK: Verzekering

BESCHRIJVING:

TOEGELATEN DOMEIN: 0 = NEE
1 = JA

WETTELIJKE REFERENTIE:

TYPE: Numeriek

LENGTE: 1

AANWEZIGHEID: Onmisbaar

FORMAAT:

FOUTCODE OP ONTVANGSTBEWIJS:

Foutbeschrijving	Foutcode	Ernst fout
Niet aanwezig	00278-01	
Niet numeriek	00278-02	
Niet in het toegelaten domein	00278-08	

ZONENUMMER: 00281	VERSIE: 2002/1	VERZENDINGSDATUM: 30/04/2002
-------------------	----------------	------------------------------

Boodschap 1 : aangifte - NUMMER VAN DE ONDERVERDELING

"XML label" is gewijzigd

(XML label : SubdivisionNumber)

FUNCTIONEEL BLOK: Verzekering

BESCHRIJVING:

TOEGELATEN DOMEIN: Positief geheel getal van 2 cijfers en element van [10;99].

WETTELIJKE REFERENTIE:

TYPE: Numeriek

LENGTE: 2

AANWEZIGHEID: Verplicht indien werkt uw verzekeraar voor het vermelde polisnummer met een bijkomende onderverdeling van toepassing voor dit specifieke ongeval = '1'

FORMAAT:

FOUTCODE OP ONTVANGSTBEWIJS:

Foutbeschrijving	Foutcode	Ernst fout
Niet aanwezig	00281-01	
Niet numeriek	00281-02	
Niet in het toegelaten domein	00281-08	

ZONENUMMER: 00283	VERSIE: 2002/1	VERZENDINGSDATUM: 30/04/2002
-------------------	----------------	------------------------------

Boodschap 1 : aangifte - TARIEFCODE VAN HET SLACHTOFFER IN OVEREENSTEMMING MET DE VERZEKERINGSPOLIS.

"XML label" is gewijzigd
(XML label : VictimTariffCode)

FUNCTIONEEL BLOK: Verzekering

BESCHRIJVING: De tariefcode van het slachtoffer vindt u in de verzekeringspolis.

TOEGELATEN DOMEIN: Getal van 5 cijfers.

WETTELIJKE REFERENTIE:

TYPE: Numeriek

LENGTE: 5

AANWEZIGHEID: Facultatief

FORMAAT:

FOUTCODE OP ONTVANGSTBEWIJS:

Foutbeschrijving	Foutcode	Ernst fout
Niet numeriek	00283-02	

ZONENUMMER: 00287	VERSIE: 2002/1	VERZENDINGSDATUM: 30/04/2002
-------------------	----------------	------------------------------

**Boodschap 1 : aangifte - NUMMER VAN DE AANSPRAKELIJKHEIDSPOLIS
VAN DE VERMOEDELIJK VERANTWOORDELIJKE DERDE**

"XML label" is gewijzigd

(XML label : ThirdResponsiblePolicyIdentifier)

FUNCTIONEEL BLOK: Verzekering derde verantwoordelijke

BESCHRIJVING: Nummer van de aansprakelijkheidspolis van de vermoedelijk verantwoordelijke derde.

TOEGELATEN DOMEIN:

WETTELIJKE REFERENTIE:

TYPE: Alfanumeriek

LENGTE: 20

AANWEZIGHEID: Facultatief

FORMAAT:

FOUTCODE OP ONTVANGSTBEWIJS:

Foutbeschrijving	Foutcode	Ernst fout

ZONENUMMER: 00571	VERSIE: 2002/1	VERZENDINGSDATUM: 30/04/2002
-------------------	----------------	------------------------------

Boodschap 1 : aangifte - NAAM VAN DE VERZEKERAAR VAN DE VERMOEDELIJK VERANTWOORDELIJKE DERDE
"XML label" is gewijzigd
(XML label : ThirdResponsibleInsurerName)

FUNCTIONEEL BLOK: Verzekering derde verantwoordelijke

BESCHRIJVING:

TOEGELATEN DOMEIN: String van maximaal 48 posities.

WETTELIJKE REFERENTIE:

TYPE: Alfanumeriek

LENGTE:

AANWEZIGHEID: Facultatief

FORMAAT:

FOUTCODE OP ONTVANGSTBEWIJS:

Foutbeschrijving	Foutcode	Ernst fout

ZONENUMMER: 00244	VERSIE: 2002/1	VERZENDINGSDATUM: 30/04/2002
-------------------	----------------	------------------------------

Boodschap 1 : aangifte - WERKTE HET SLACHTOFFER VOOR EEN WERKGEVER DIE IN ONDERAANNEMING WERKT

"XML label" is gewijzigd

(XML label : SubcontractorEmployee)

"Functioneel blok" is gewijzigd:

FUNCTIONEEL BLOK: Werk

BESCHRIJVING: Werkte het slachtoffer in het kader van een contract van onderaanneming dat de werkgever heeft afgesloten?

TOEGELATEN DOMEIN: 0 = NEE
1 = JA

WETTELIJKE REFERENTIE:

TYPE: Numeriek

LENGTE: 1

AANWEZIGHEID: Onmisbaar

FORMAAT:

FOUTCODE OP ONTVANGSTBEWIJS:

Foutbeschrijving	Foutcode	Ernst fout
Niet aanwezig	00244-01	
Niet numeriek	00244-02	
Niet in het toegelaten domein	00244-08	

ZONENUMMER: 00260	VERSIE: 2002/1	VERZENDINGSDATUM: 30/04/2002
-------------------	----------------	------------------------------

Boodschap 1 : aangifte - IS DE EINDDATUM VAN DE ARBEIDSOVEREENKOMST GEKEND?

"XML label" is gewijzigd

(XML label : ContractEndDateKnown)

FUNCTIONEEL BLOK: Werk

BESCHRIJVING:

TOEGELATEN DOMEIN: 0 = NEE
1 = JA

WETTELIJKE REFERENTIE:

TYPE: Numeriek

LENGTE: 1

AANWEZIGHEID: Onmisbaar

FORMAAT:

FOUTCODE OP ONTVANGSTBEWIJS:

Foutbeschrijving	Foutcode	Ernst fout
Niet aanwezig	00260-01	
Niet in het toegelaten domein	00260-08	

ZONENUMMER: 00262	VERSIE: 2002/1	VERZENDINGSDATUM: 30/04/2002
-------------------	----------------	------------------------------

Boodschap 1 : aangifte - DATUM EINDE ARBEIDSOVEREENKOMST

"XML label" is gewijzigd

(XML label : ContractEndDate)

FUNCTIONEEL BLOK: Werk

BESCHRIJVING: Duidt de datum aan waarop de arbeidsovereenkomst tussen werkgever en werknemer beëindigd is of zal beëindigd worden.

TOEGELATEN DOMEIN: JJJJ is het jaar van het einde van de arbeidsovereenkomst

WETTELIJKE REFERENTIE:

TYPE: Alfa-numeriek

LENGTE: 10

AANWEZIGHEID: Verplicht indien is de einddatum van de arbeidsovereenkomst gekend (00260) = '1'

FORMAAT: JJJJ-MM-DD
 · JJJJ is het jaar
 · MM is de maand
 · DD is de dag

FOUTCODE OP ONTVANGSTBEWIJS:

Foutbeschrijving	Foutcode	Ernst fout
Niet aanwezig	00262-01	
Niet in het toegelaten domein	00262-08	
Ongeldig	00262-03	

ZONENUMMER: 00265	VERSIE: 2002/1	VERZENDINGSDATUM: 30/04/2002
-------------------	----------------	------------------------------

Boodschap 1 : aangifte - IS DE GETROFFENE EEN UITZENDKRACHT ?

"XML label" is gewijzigd
(XML label : TempWorker)

FUNCTIONEEL BLOK: Werk

BESCHRIJVING:

TOEGELATEN DOMEIN: 0 = NEE
1 = JA

WETTELIJKE REFERENTIE:

TYPE: Numeriek

LENGTE: 1

AANWEZIGHEID: Onmisbaar

FORMAAT:

FOUTCODE OP ONTVANGSTBEWIJS:

Foutbeschrijving	Foutcode	Ernst fout
Niet aanwezig	00265-01	
Niet numeriek	00265-02	
Niet in het toegelaten domein	00265-08	

ZONENUMMER: 00267	VERSIE: 2002/1	VERZENDINGSDATUM: 30/04/2002
-------------------	----------------	------------------------------

Boodschap 1 : aangifte - DIMONANUMMER VAN HET SLACHTOFFER

"XML label" is gewijzigd

(XML label : VictimDimonaNumber)

FUNCTIONEEL BLOK: Werk

BESCHRIJVING: Nummer toegekend door de RSZ aan de "origineel - indienst" aangifte bij een onmiddellijke aangifte van tewerkstelling. Dit nummer identificeert een contract tussen een werknemer en zijn werkgever.

TOEGELATEN DOMEIN: Een cijfer van 12 posities (het controlegetal wordt gevormd door de laatste 2 posities)

WETTELIJKE REFERENTIE:

TYPE: Numeriek

LENGTE: 12

"Aanwezigheid" is gewijzigd:

AANWEZIGHEID: Onmisbaar

FORMAAT: NNNNNNNNNCC
 · NNNNNNNNN is het nummer
 · CC is het controlegetal

FOUTCODE OP ONTVANGSTBEWIJS:

Foutbeschrijving	Foutcode	Ernst fout
Niet numeriek	00267-02	
Ongeldig controlegetal	00267-04	

ZONENUMMER: 00368	VERSIE: 2002/1	VERZENDINGSDATUM: 30/04/2002
-------------------	----------------	------------------------------

Boodschap 1 : aangifte - ISCO-CODE VAN HET SLACHTOFFER

"XML label" is gewijzigd
(XML label : FunctionCode)

FUNCTIONEEL BLOK: Werk

BESCHRIJVING:

TOEGELATEN DOMEIN: Code van maximaal 3 cijfers, zie Bijlage "18 - isocode".

WETTELIJKE REFERENTIE:

TYPE: Numeriek

LENGTE: 3

AANWEZIGHEID: Facultatief

FORMAAT:

FOUTCODE OP ONTVANGSTBEWIJS:

Foutbeschrijving	Foutcode	Ernst fout
Niet numeriek	00368-02	
Niet in het toegelaten domein	00368-08	

ZONENUMMER: 00369	VERSIE: 2002/1	VERZENDINGSDATUM: 30/04/2002
-------------------	----------------	------------------------------

Boodschap 1 : aangifte - GEWOON BEROEP IN DE ONDERNEMING

"XML label" is gewijzigd
(XML label : NormalJob)

FUNCTIONEEL BLOK: Werk

BESCHRIJVING: Vrije tekst die de functie van het slachtoffer beschrijft in de onderneming.

TOEGELATEN DOMEIN: String van maximaal 30 karakters.

WETTELIJKE REFERENTIE:

TYPE: Alfanumeriek

LENGTE: 30

AANWEZIGHEID: Onmisbaar

FORMAAT:

FOUTCODE OP ONTVANGSTBEWIJS:

	Foutbeschrijving	Foutcode	Ernst fout
	Niet aanwezig	00369-01	

ZONENUMMER: 00370	VERSIE: 2002/1	VERZENDINGSDATUM: 30/04/2002
-------------------	----------------	------------------------------

Boodschap 1 : aangifte - LANDCODE VAN DE NORMALE WERKPLAATS VAN HET SLACHTOFFER

"XML label" is gewijzigd

(XML label : NormalWorkingPlaceCountry)

FUNCTIONEEL BLOK: Werk

BESCHRIJVING: Code die toelaat een land te identificeren.
Landcode van de werkplaats waar het slachtoffer normaal tewerkgesteld wordt.

TOEGELATEN DOMEIN: Zie Bijlage 5 - Lijst met landcodes.

WETTELIJKE REFERENTIE:

TYPE: Numeriek

LENGTE: 5

AANWEZIGHEID: Onmisbaar

FORMAAT:

FOUTCODE OP ONTVANGSTBEWIJS:

Foutbeschrijving	Foutcode	Ernst fout
Niet aanwezig	00370-01	
Niet numeriek	00370-02	
Niet in het toegelaten domein	00370-08	

ZONENUMMER: 00371	VERSIE: 2002/1	VERZENDINGSDATUM: 30/04/2002
-------------------	----------------	------------------------------

Boodschap 1 : aangifte - POSTCODE VAN DE NORMALE WERKPLAATS VAN HET SLACHTOFFER

"XML label" is gewijzigd

(XML label : NormalWorkingPlaceZIPCode)

FUNCTIONEEL BLOK: Werk

BESCHRIJVING: Postnummer van een gemeente
Postcode van de werkplaats waar het slachtoffer normaal tewerkgesteld wordt.

TOEGELATEN DOMEIN:

WETTELIJKE REFERENTIE:

TYPE: Alfanumeriek

LENGTE: 9

AANWEZIGHEID: Onmisbaar

FORMAAT:

FOUTCODE OP ONTVANGSTBEWIJS:

Foutbeschrijving	Foutcode	Ernst fout
Niet aanwezig	00371-01	

ZONENUMMER: 00373	VERSIE: 2002/1	VERZENDINGSDATUM: 30/04/2002
-------------------	----------------	------------------------------

Boodschap 1 : aangifte - ATELIER, WERF, SECTIE, DIENST, DEPARTEMENT OF AFDELING WAAR DE GETROFFENE GEWOONLIJK ZIJN BEROEP UITVOERT

"XML label" is gewijzigd

(XML label : NormalWorkingPlace)

FUNCTIONEEL BLOK: Werk

BESCHRIJVING: Vrije tekst die de normale werkplaats van het slachtoffer beschrijft.

TOEGELATEN DOMEIN: String van max. 24 posities.

WETTELIJKE REFERENTIE:

TYPE: Alfanumeriek

LENGTE: 24

AANWEZIGHEID: Facultatief

FORMAAT:

FOUTCODE OP ONTVANGSTBEWIJS:

Foutbeschrijving	Foutcode	Ernst fout

ZONENUMMER: 00268	VERSIE: 2002/1	VERZENDINGSDATUM: 30/04/2002
-------------------	----------------	------------------------------

Boodschap 1 : aangifte - REKENINGNUMMER BIJ EEN FINANCIËLE INSTELLING

"XML label" is gewijzigd
(XML label : AccountNumber)

FUNCTIONEEL BLOK: Werkgever

BESCHRIJVING: Rekeningnummer bij een financiële instelling volgens de ISO-structuur. Het rekeningnummer van de werkgever waarop hij wenst vergoed te worden voor de terugbetaling van het gewaarborgde loon of andere terugvorderbare kosten met betrekking tot dit specifieke ongeval. Voor een Belgische bankrekening volstaan 12 posities, anders zijn alle 34 posities vereist.

TOEGELATEN DOMEIN: Een bankrekening bestaat uit 34 posities zoals voorzien in het beheer van de rekeningen op Europees vlak. In die 34 posities specificeert een code of het al dan niet over een rekening gaat in een Belgische bank, en dan pas gebeurt de controle op de klassieke 12 posities met inbegrip van de check-digit

WETTELIJKE REFERENTIE:

TYPE: Alfanumeriek

LENGTE: 30

AANWEZIGHEID: Facultatief

FORMAAT: Positie 1-4 : IBAN (International Bank Account Number)-code van de bankrekening, bestaande uit :
- Landcode volgens de ISO-norm (lengte = 2);
- IBAN-controlecijfer (lengte = 2).
Positie 5-27 : bankrekeningnummer :
* Indien het gaat om een Belgisch bankrekeningnummer, bestaat dit uit :
- Code die de bank aanduidt (lengte = 3);
- Rekeningnummer (lengte = 7);
- Controlecijfer (lengte = 2);
- Een zone voor toekomstig gebruik (lengte = 11).
* Indien het gaat om een niet-Belgisch bankrekeningnummer, bestaat dit uit :
- Bankrekeningnummer (lengte = 23).
Positie 28-30 : een zone voor toekomstig gebruik.

FOUTCODE OP ONTVANGSTBEWIJS:

	Foutbeschrijving	Foutcode	Ernst fout
	Ongeldig controlegetal	00268-04	

ZONENUMMER: 00269	VERSIE: 2002/1	VERZENDINGSDATUM: 30/04/2002
-------------------	----------------	------------------------------

Boodschap 1 : aangifte - TELEFOONNUMMER VAN DE CONTACTPERSOON VAN DE WERKGEVER

"XML label" is gewijzigd

(XML label : ContactPhoneNumber)

FUNCTIONEEL BLOK: Werkgever

BESCHRIJVING: Telefoonnummer van de werkgever waarop hij contacteerbaar is voor de verdere opvolging en problematiek met betrekking tot deze specifieke ongevals aangifte

TOEGELATEN DOMEIN:

WETTELIJKE REFERENTIE:

TYPE: Alfanumeriek

LENGTE: 16

AANWEZIGHEID: Facultatief

FORMAAT:

FOUTCODE OP ONTVANGSTBEWIJS:

Foutbeschrijving	Foutcode	Ernst fout

ZONENUMMER: 00270	VERSIE: 2002/1	VERZENDINGSDATUM: 30/04/2002
-------------------	----------------	------------------------------

Boodschap 1 : aangifte - IS ER EEN BEHEER MET PREVENTIEDEPARTEMENTEN?

"XML label" is gewijzigd

(XML label : PreventionManagement)

FUNCTIONEEL BLOK: Werkgever

BESCHRIJVING: Zijn er meerdere preventiedepartementen in de onderneming en wenst de werkgever een apart beheer per preventie departement?

TOEGELATEN DOMEIN: 0 = NEE
1 = JA

WETTELIJKE REFERENTIE:

TYPE: Numeriek

LENGTE: 1

AANWEZIGHEID: Onmisbaar

FORMAAT:

FOUTCODE OP ONTVANGSTBEWIJS:

Foutbeschrijving	Foutcode	Ernst fout
Niet aanwezig	00270-01	
Niet numeriek	00270-02	
Niet in het toegelaten domein	00270-08	

ZONENUMMER: 00271	VERSIE: 2002/1	VERZENDINGSDATUM: 30/04/2002
-------------------	----------------	------------------------------

Boodschap 1 : aangifte - NUMMER VAN HET PREVENTIEDEPARTEMENT WAARVAN HET SLACHTOFFER AFHANGT

"XML label" is gewijzigd

(XML label : PreventionDepartmentNumber)

FUNCTIONEEL BLOK: Werkgever

BESCHRIJVING: Het nummer, eigen aan de werkgever, van het preventiedepartement waarvan het slachtoffer afhangt. Verplicht indien er meerdere preventiedepartementen zijn.

TOEGELATEN DOMEIN: Positief geheel getal en element van [1; 9999].

WETTELIJKE REFERENTIE:

TYPE: Numeriek

LENGTE: 4

AANWEZIGHEID: Verplicht indien is er een beheer met preventiedepartementen (00270) = '1'

FORMAAT:

FOUTCODE OP ONTVANGSTBEWIJS:

Foutbeschrijving	Foutcode	Ernst fout
Niet aanwezig	00271-01	
Niet numeriek	00271-02	
Niet in het toegelaten domein	00271-08	

ZONENUMMER: 00118	VERSIE: 2002/1	VERZENDINGSDATUM: 30/04/2002
-------------------	----------------	------------------------------

Boodschap 1 : aangifte - CODE VAN HET ZIEKENFONDS
(XML label : MutualityCode)

FUNCTIONEEL BLOK: Ziekenfonds

BESCHRIJVING: Het vereenzelvingsnummer van het ziekenfonds waarbij het slachtoffer aangesloten is.

TOEGELATEN DOMEIN:

WETTELIJKE REFERENTIE:

TYPE: Numeriek

LENGTE: 3

AANWEZIGHEID: Facultatief

FORMAAT:

FOUTCODE OP ONTVANGSTBEWIJS:

Foutbeschrijving	Foutcode	Ernst fout
Niet numeriek	00118-02	

ZONENUMMER: 00361	VERSIE: 2002/1	VERZENDINGSDATUM: 30/04/2002
-------------------	----------------	------------------------------

Boodschap 1 : aangifte - BENAMING VAN HET ZIEKENFONDS VAN DE GETROFFENE

"XML label" is gewijzigd
(XML label : MutualityName)

FUNCTIONEEL BLOK: Ziekenfonds

BESCHRIJVING: Dit gegeven zal wellicht vanaf 1/1/2004 vervallen.

TOEGELATEN DOMEIN: Een lijst van de ziekenfondsen kan overgemaakt worden.

WETTELIJKE REFERENTIE:

TYPE: Alfanumeriek

LENGTE: 48

AANWEZIGHEID: Facultatief

FORMAAT:

FOUTCODE OP ONTVANGSTBEWIJS:

Foutbeschrijving	Foutcode	Ernst fout

ZONENUMMER: 00362	VERSIE: 2002/1	VERZENDINGSDATUM: 30/04/2002
-------------------	----------------	------------------------------

Boodschap 1 : aangifte - AANSLUITINGSNUMMER VAN DE GETROFFENE BIJ HET ZIEKENFONDS

"XML label" is gewijzigd

(XML label : MutualityAffiliationId)

- FUNCTIONEEL BLOK:** Ziekenfonds
- BESCHRIJVING:** Nummer van de getroffene bij zijn ziekenfonds. Dit gegeven zal wellicht vanaf 1/1/2004 vervallen.
- TOEGELATEN DOMEIN:** Het aansluitingsnummer heeft geen constante structuur over de verschillende ziekenfondsen heen.
- WETTELIJKE REFERENTIE:**
- TYPE:** Alfa-numeriek
- LENGTE:** 13
- AANWEZIGHEID:** Facultatief
- FORMAAT:**
- FOUTCODE OP ONTVANGSTBEWIJS:**

Foutbeschrijving	Foutcode	Ernst fout

ZONENUMMER: 00334	VERSIE: 2002/1	VERZENDINGSDATUM: 30/04/2002
-------------------	----------------	------------------------------

Boodschap 1 : aangifte - IDENTIFICATIENUMMER RIZIV ZIEKENHUIS

"XML label" is gewijzigd
(XML label : HospitalId)

FUNCTIONEEL BLOK: Ziekenhuis

BESCHRIJVING: Indien er naar aanleiding van het arbeidsongeval geneeskundige zorgen werden verstrekt door een ziekenhuis, wordt hier het identificatienummer bij het RIZIV van het ziekenhuis vermeld.

TOEGELATEN DOMEIN: String van exact 8 karakters (het controlegetal bevindt zich op de laatste plaats). Het identificatienummer bij het RIZIV van een ziekenhuis begint steeds met "71".

WETTELIJKE REFERENTIE:

TYPE: Numeriek

LENGTE: 8

AANWEZIGHEID: Facultatief

FORMAAT:

FOUTCODE OP ONTVANGSTBEWIJS:

Foutbeschrijving	Foutcode	Ernst fout
Niet in het toegelaten domein	00334-08	
Ongeldig controlegetal	00334-04	

ZONENUMMER: 00335	VERSIE: 2002/1	VERZENDINGSDATUM: 30/04/2002
-------------------	----------------	------------------------------

Boodschap 1 : aangifte - BENAMING ZIEKENHUIS

"XML label" is gewijzigd
(XML label : HospitalName)

FUNCTIONEEL BLOK: Ziekenhuis

BESCHRIJVING: Indien er naar aanleiding van het arbeidsongeval medische zorgen werden verstrekt door een ziekenhuis, wordt hier de benaming vermeld.

TOEGELATEN DOMEIN:

WETTELIJKE REFERENTIE:

TYPE: Alfanumeriek

LENGTE: 48

AANWEZIGHEID: Verplicht indien Identificatienummer ziekenhuis afwezig

FORMAAT:

FOUTCODE OP ONTVANGSTBEWIJS:

Foutbeschrijving	Foutcode	Ernst fout
Niet aanwezig	00335-01	

FAT: scenario 1 - FAT 1- Bijlagen nummer 11: Identificatie van het formulier
Boodschap 1 : aangifte

Versie: 2002/1

Verzendingsdatum:

30/04/2002

De bijlage is gewijzigd: De wijzigingen zijn in het vet geplaatst in de Word en PDF documenten

Inhoud van de bijlage:



AN2002-1-1NI11.pd



AN2002-1-1NI11.do



AN2002-1-1NI11.xl:



AN2002-1-1NI11.tx



AN2002-1-1NI11.xr

Code formulier	Omschrijving	Vanaf	Tot
AOAT001	Arbeidsongevallen scenario 1 - aangifte van een arbeidsongeval	1/01/1900	1/01/9999
AOAT002	Arbeidsongevallen scenario 2 - maandelijke rapportering	1/01/1900	1/01/9999
AOAT003	Arbeidsongevallen scenario 3 - mededeling van werkhervatting	1/01/1900	1/01/9999
BZMP001	Beroepsziekten scenario 1 - gemandateerde aanvraag - werkverwijdering van een zwangere werkneemster - privé-sector	1/01/1900	1/01/9999
DMFA	Driemaandelijke multifunctionele aangifte	1/01/1900	1/01/9999
WECH001	Werkloosheid scenario 1 - Aangifte Einde Arbeidsovereenkomst of voltijds brugpensioen	1/01/1900	1/01/9999
WECH002	Werkloosheid scenario 2 - Jaarlijkse Aangifte Tijdelijke Werkloosheid	1/01/1900	1/01/9999
WECH003	Werkloosheid scenario 3 - Aangifte Aanvang Deeltijdse Arbeid met Behoud van Rechten	1/01/1900	1/01/9999
WECH004	Werkloosheid scenario 4 - Aangifte Halftijds Brugpensioen	1/01/1900	1/01/9999
WECH005	Werkloosheid scenario 5 - Maandelijke Aangifte Uren Tijdelijke Werkloosheid	1/01/1900	1/01/9999
WECH006	Werkloosheid scenario 6 - Maandelijke Aangifte van Deeltijdse Arbeid	1/01/1900	1/01/9999
WECH007	Werkloosheid scenario 7 - Maandelijke Aangifte van Arbeid als werknemer tewerkgesteld in een beschermde werkplaats	1/01/1900	1/01/9999
WECH008	Werkloosheid scenario 8 - Maandelijke Aangifte van Arbeid in een Programma ter Activering van de Werkloosheidsuitkering	1/01/1900	1/01/9999
ZIMA001	Uitkeringen Scenario 1 - Bijlage bij de aangifte van arbeidsongeschiktheid, moederschaprust, volledige werkverwijdering als maatregel ter bescherming van het moederschap, gedeeltelijke werkverwijdering als maatregel ter bescherming van het moederschap, vaderschapsverlof (art. 39, al. 6 wet van 16.3.1971 op de arbeid), vaderschapsverlof (art. 30, § 2 wet van 3 juli 1978 betreffende de arbeidsovereenkomsten) en adoptieverlof	1/01/1900	1/01/9999
ZIMA002	Uitkeringen scenario 2 : Maandelijke aangifte in geval van hervatting van aangepaste arbeid in de loop van een periode van arbeidsongeschiktheid, uitoefening van aangepaste arbeid in het kader van een maatregel ter bescherming van het moederschap en voortzetting van een activiteit bij één van de twee werkgevers wanneer de werkneemster titularis is van twee bezoldigde banen bij verschillende werkgevers en slechts van het werk verwijderd wordt uit hoofde van één van deze twee tewerkstellingen	1/01/1900	1/01/9999
ZIMA003	Uitkeringen scenario 3 - Attest met het oog op de vergoeding van de borstvoedingspauzes	1/01/1900	1/01/9999
ZIMA004	Uitkeringen scenario 4 - Postnatale rust (verlenging)	1/01/1900	1/01/9999
ZIMA005	Uitkeringen scenario 5 - Aangifte van de vakantiedagen van een bediende	1/01/1900	1/01/9999
ZIMA006	Uitkeringen scenario 6 - Aangifte van de werkhervatting	1/01/1900	1/01/9999
ZIMA007	Bijlage bij de aanvraag van de uitkering voor begrafeniskosten in geval van overlijden van een actieve werknemer	1/01/1900	1/01/9999

FAT: scenario 1 - FAT 1- Bijlagen nummer 14: Afwijkende gebeurtenis
Boodschap 1 : aangifte

Versie: 2002/1

Verzendingsdatum:

30/04/2002

De bijlage is gewijzigd: De wijzigingen zijn in het vet geplaatst in de Word en PDF documenten

Inhoud van de bijlage:



AN2001-3-1NI14.pd



AN2001-3-1NI14.do



AN2001-3-1NI14.xl:



AN2001-3-1NI14.tx



AN2001-3-1NI14.xr

Afwijkende gebeurtenissen

Code	Omschrijving	Vanaf	Tot
0	GEEN INFORMATIE	1/01/1900	1/01/9999
10	AFWIJKENDE GEBEURTENIS ALS GEVOLG VAN EEN ELEKTRISCHE STORING, EXPLOSIE, BRAND - NIET GESPECIFICEERD	1/01/1900	1/01/9999
11	Elektrische storting door een defect in de installatie - met indirect contact als gevolg	1/01/1900	1/01/9999
12	Elektrische storting - met direct contact als gevolg	1/01/1900	1/01/9999
13	Explosie	1/01/1900	1/01/9999
14	Brand, vuurzee	1/01/1900	1/01/9999
19	Overige afwijkende gebeurtenissen, behorend tot groep 10, hierboven niet vermeld	1/01/1900	1/01/9999
20	AFWIJKENDE GEBEURTENIS DOOR OVERLOPEN, KANTELEN, LEKKEN, LEEGLOPEN, VERDAMPEN, VRIJKOMEN - NIET GESPECIFICEERD	1/01/1900	1/01/9999
21	In vaste toestand - overlopen, kantelen	1/01/1900	1/01/9999
22	In vloeibare toestand - lekken, sijpelen, leeglopen, spatten, sproeien	1/01/1900	1/01/9999
23	In gasvormige toestand - verdampen, aerosolvorming, gasvorming	1/01/1900	1/01/9999
24	In poedervorm - rookontwikkeling, stof, deeltjes	1/01/1900	1/01/9999
29	Overige afwijkende gebeurtenissen, behorend tot groep 20, hierboven niet vermeld	1/01/1900	1/01/9999
30	BREKEN, BARSTEN, GLIJDEN, VALLEN, INSTORTEN VAN HET BETROKKEN VOORWERP - NIET GESPECIFICEERD	1/01/1900	1/01/9999
31	Breken van materiaal, op de voegen of verbindingen	1/01/1900	1/01/9999
32	Breken, barsten, waarbij scherven/spanen ontstaan (hout, glas, metaal, steen, kunststof, overige)	1/01/1900	1/01/9999
33	Glijden, vallen, instorten van het betrokken voorwerp - hoger gelegen (op het slachtoffer vallend)	1/01/1900	1/01/9999
34	Glijden, vallen, instorten van het betrokken voorwerp - lager gelegen (het slachtoffer meeslepend)	1/01/1900	1/01/9999
39	Overige afwijkende gebeurtenissen, behorend tot groep 30, hierboven niet vermeld	1/01/1900	1/01/9999
40	VERLIES VAN CONTROLE OVER EEN MACHINE, VERVOER- OF TRANSPORTMIDDEL, HANDGEREEDSCHAP, VOORWERP, DIER - NIET GESPECIFICEERD	1/01/1900	1/01/9999
41	Verlies van controle - over een machine (inclusief onbedoeld starten)	1/01/1900	1/01/9999
42	Verlies van controle - over een vervoer- of transportmiddel (al dan niet gemotoriseerd)	1/01/1900	1/01/9999
43	Verlies van controle - over een handgereedschap (al dan niet gemotoriseerd)	1/01/1900	1/01/9999
44	Verlies van controle - over een voorwerp	1/01/1900	1/01/9999
45	Verlies van controle - over een dier	1/01/1900	1/01/9999
49	Overige afwijkende gebeurtenissen, behorend tot groep 40, hierboven niet vermeld	1/01/1900	1/01/9999
50	UITGLIJDEN - STRUIKELEN - VALLEN VAN PERSONEN - NIET GESPECIFICEERD	1/01/1900	1/01/9999
51	Vallen van personen - van hoogte	1/01/1900	1/01/9999
52	Uitglijden - struikelen - vallen van personen - op ongeveer dezelfde	1/01/1900	1/01/9999

Code	Omschrijving	Vanaf	Tot
	hoogte		
59	Overige afwijkende gebeurtenissen, behorend tot groep 50, hierboven niet vermeld	1/01/1900	1/01/9999
60	BEWEGEN VAN HET LICHAAM ZONDER FYSIEKE BELASTING (DOORGAANS LEIDEND TOT UITWENDIG LETSEL) - NIET GESPECIFICEERD	1/01/1900	1/01/9999
61	Op een snijdend voorwerp stappen	1/01/1900	1/01/9999
62	Knielen, gaan zitten, tegen iets leunen	1/01/1900	1/01/9999
63	Door iets gegrepen, meegesleept worden	1/01/1900	1/01/9999
64	Ongecoördineerde bewegingen	1/01/1900	1/01/9999
69	Overige afwijkende gebeurtenissen, behorend tot groep 60, hierboven niet vermeld	1/01/1900	1/01/9999
70	BEWEGEN VAN HET LICHAAM MET OF ZONDER FYSIEKE BELASTING (DOORGAANS LEIDEND TOT INWENDIG LETSEL) - NIET GESPECIFICEERD	1/01/1900	1/01/9999
71	Optillen	1/01/1900	1/01/9999
72	Duwen, trekken	1/01/1900	1/01/9999
73	Buigen, draaien	1/01/1900	1/01/9999
74	Zwaarbeladen lopen, misstap zonder vallen	1/01/1900	1/01/9999
79	Overige afwijkende gebeurtenissen, behorend tot groep 70, hierboven niet vermeld	1/01/1900	1/01/9999
80	VERRASSING, SCHRIK, GEWELDPLEGING, AGRESSIE, BEDREIGING, AANWEZIG ZIJN - NIET GESPECIFICEERD	1/01/1900	1/01/9999
81	Verrassing, schrik	1/01/1900	1/01/9999
82	Geweldpleging, agressie, bedreiging - tussen personeelsleden van de werkgever	1/01/1900	1/01/9999
83	Geweldpleging, agressie, bedreiging - door buitenstaanders jegens de slachtoffers in het kader van hun beroepsuitoefening (bankoverval, buschauffeurs)	1/01/1900	1/01/9999
84	Aangevallen, omvergelopen worden - door een dier	1/01/1900	1/01/9999
85	Aanwezig zijn van het slachtoffer	1/01/1900	1/01/9999
89	Overige afwijkende gebeurtenissen, behorend tot groep 80, hierboven niet vermeld	1/01/1900	1/01/9999
99	OVERIGE AFWIJKENDE GEBEURTENISSEN, NIET IN DEZE LIJST VERMELD	1/01/1900	1/01/9999

FAT: scenario 1 - FAT 1- Bijlagen nummer 15: Betrokken voorwerp
Boodschap 1 : aangifte

Versie: 2002/1

Verzendingsdatum:

30/04/2002

De bijlage is gewijzigd: De wijzigingen zijn in het vet geplaatst in de Word en PDF documenten

Inhoud van de bijlage:



AN2001-3-1NI15.pdf



AN2001-3-1NI15.doc



AN2001-3-1NI15.xls



AN2001-3-1NI15.txt



AN2001-3-1NI15.xrt

Betrokken voorwerpen

Code	Omschrijving	Vanaf	Tot
00.00	GEEN BETROKKEN VOORWERP of GEEN INFORMATIE	1/01/1900	1/01/9999
01.00	GEBOUWEN, CONSTRUCTIES, OPPERVLAKKEN - GELIJKVLOERS (binnen of buiten, vast of verplaatsbaar, tijdelijk of permanent) - NIET GESPECIFICEERD	1/01/1900	1/01/9999
01.01	Elementen van gebouwen, constructies - deuren, muren, wanden enz. en obstakels die als zodanig bedoeld zijn	1/01/1900	1/01/9999
01.02	Oppervlakken of loopruimten gelijkvloers - harde vloeren (binnen of buiten, landbouwgrond, sportterreinen)	1/01/1900	1/01/9999
01.03	Oppervlakken of loopruimten gelijkvloers - drijvend	1/01/1900	1/01/9999
01.99	Gebouwen, constructies, oppervlakken - gelijkvloers, overige, bekend, behorend tot groep 01, maar hierboven niet vermeld	1/01/1900	1/01/9999
02.00	GEBOUWEN, CONSTRUCTIES, OPPERVLAKKEN - BOVENGRONDS (binnen of buiten) - NIET GESPECIFICEERD	1/01/1900	1/01/9999
02.01	Gebouwen, bovengrondse delen - vast (dakconstructies, terrassen, openingen, trappen, laadbordessen)	1/01/1900	1/01/9999
02.02	Constructies, bovengrondse oppervlakken - vast (incl. loopplatform, vaste ladders, lichtmasten)	1/01/1900	1/01/9999
02.03	Constructies, bovengrondse oppervlakken - beweegbaar (incl. steigers, beweegbare ladders, gondel, hefplatform)	1/01/1900	1/01/9999
02.04	Constructies, bovengrondse oppervlakken - tijdelijk (incl. tijdelijke steigers, harnas, bootmansstoeltje)	1/01/1900	1/01/9999
02.05	Constructies, bovengrondse oppervlakken - drijvend (incl. boorplatform, steigers op lichters)	1/01/1900	1/01/9999
02.99	Gebouwen, constructies, oppervlakken - bovengronds, overige, bekend, behorend tot groep 02, maar hierboven niet vermeld	1/01/1900	1/01/9999
03.00	GEBOUWEN, CONSTRUCTIES, OPPERVLAKKEN - ONDERGRONDS (binnen of buiten) - NIET GESPECIFICEERD	1/01/1900	1/01/9999
03.01	Graafwerkzaamheden, sleuven, putten	1/01/1900	1/01/9999
03.02	Onderaardse gangen, tunnels	1/01/1900	1/01/9999
03.03	Onderwateromgeving	1/01/1900	1/01/9999
03.99	Gebouwen, constructies, oppervlakken - ondergronds, overige, bekend, behorend tot groep 03, maar hierboven niet vermeld	1/01/1900	1/01/9999
04.00	DISTRIBUTIE- en TOEVOERSYSTEMEN VOOR MATERIALEN, LEIDINGEN - NIET GESPECIFICEERD	1/01/1900	1/01/9999
04.01	Distributie- en toevoersystemen voor materialen, leidingen - vast	1/01/1900	1/01/9999
04.02	Distributie- en toevoersystemen voor materialen, leidingen - verplaatsbaar	1/01/1900	1/01/9999
04.03	Afvoer- en drainageleidingen	1/01/1900	1/01/9999
04.99	Distributie- en toevoersystemen voor materialen, leidingen, overige, bekend, behorend tot groep 04, maar hierboven niet vermeld	1/01/1900	1/01/9999
05.00	MOTOREN, SYSTEMEN VOOR TRANSMISSIE EN OPSLAG VAN ENERGIE - NIET GESPECIFICEERD	1/01/1900	1/01/9999
05.01	Motoren, generatoren voor thermische, elektrische of stralingsenergie	1/01/1900	1/01/9999
05.02	Systemen voor transmissie en opslag van energie (mechanisch, pneumatisch, hydraulisch, elektrisch, incl. batterijen en accu's)	1/01/1900	1/01/9999
05.99	Motoren, systemen voor transmissie en opslag van energie, overige, bekend, behorend tot groep 05, maar niet hierboven vermeld	1/01/1900	1/01/9999
06.00	HANDGEREEDSCHAP - NIET GEMOTORISEERD - NIET GESPECIFICEERD	1/01/1900	1/01/9999

Code	Omschrijving	Vanaf	Tot
06.01	Handgereedschap - niet gemotoriseerd - voor zagen	1/01/1900	1/01/9999
06.02	Handgereedschap - niet gemotoriseerd - voor snijden, afsnijden (incl. scharen, kniptangen, snoeischaren)	1/01/1900	1/01/9999
06.03	Handgereedschap - niet gemotoriseerd - voor slijpen, steken, doorknippen, afsnijden, maaien	1/01/1900	1/01/9999
06.04	Handgereedschap - niet gemotoriseerd - voor krabben, polijsten, schuren	1/01/1900	1/01/9999
06.05	Handgereedschap - niet gemotoriseerd - voor boren, draaien, schroeven	1/01/1900	1/01/9999
06.06	Handgereedschap - niet gemotoriseerd - voor spijkeren, klinken, nieten	1/01/1900	1/01/9999
06.07	Handgereedschap - niet gemotoriseerd - voor naaien, breien	1/01/1900	1/01/9999
06.08	Handgereedschap - niet gemotoriseerd - voor lassen, lijmen	1/01/1900	1/01/9999
06.09	Handgereedschap - niet gemotoriseerd - voor extractie van materialen en grondbewerking (incl. landbouwwerktuigen)	1/01/1900	1/01/9999
06.10	Handgereedschap - niet gemotoriseerd - voor poetsen, smeren, wassen, schoonmaken	1/01/1900	1/01/9999
06.11	Handgereedschap - niet gemotoriseerd - voor schilderen	1/01/1900	1/01/9999
06.12	Handgereedschap - niet gemotoriseerd - voor vasthouden, grijpen	1/01/1900	1/01/9999
06.13	Handgereedschap - niet gemotoriseerd - voor keukenwerkzaamheden	1/01/1900	1/01/9999
06.14	Handgereedschap - niet gemotoriseerd - voor medische en chirurgische doeleinden - prikken, snijden	1/01/1900	1/01/9999
06.15	Handgereedschap - niet gemotoriseerd - voor medische en chirurgische doeleinden - niet snijden, overige	1/01/1900	1/01/9999
06.99	Handgereedschap - niet gemotoriseerd, overige, bekend, behorend tot groep 06, maar hierboven niet vermeld	1/01/1900	1/01/9999
07.00	MET DE HAND BEDIEND GEREEDSCHAP - MECHANISCH - NIET GESPECIFICEERD	1/01/1900	1/01/9999
07.01	Mechanisch handgereedschap - voor zagen	1/01/1900	1/01/9999
07.02	Mechanisch handgereedschap - voor snijden, afsnijden (incl. scharen, kniptangen, snoeischaren)	1/01/1900	1/01/9999
07.03	Mechanisch handgereedschap - voor slijpen, steken, doorknippen (heggenschaar, zie 09.02), afsnijden, maaien	1/01/1900	1/01/9999
07.04	Mechanisch handgereedschap - voor krabben, polijsten, schuren (incl. doorslijpmachine)	1/01/1900	1/01/9999
07.05	Mechanisch handgereedschap - voor boren, draaien, schroeven	1/01/1900	1/01/9999
07.06	Mechanisch handgereedschap - voor spijkeren, klinken, nieten	1/01/1900	1/01/9999
07.07	Mechanisch handgereedschap - voor naaien, breien	1/01/1900	1/01/9999
07.08	Mechanisch handgereedschap - voor lassen, lijmen	1/01/1900	1/01/9999
07.09	Mechanisch handgereedschap - voor extractie van materialen en grondbewerking (incl. landbouwmachines, betonbrekers)	1/01/1900	1/01/9999
07.10	Mechanisch handgereedschap - voor poetsen, smeren, wassen, schoonmaken (incl. hogedrukreiniger)	1/01/1900	1/01/9999
07.11	Mechanisch handgereedschap - voor schilderen	1/01/1900	1/01/9999
07.12	Mechanisch handgereedschap - voor vasthouden, grijpen	1/01/1900	1/01/9999
07.13	Mechanisch handgereedschap - voor keukenwerkzaamheden (m.u.v. messen)	1/01/1900	1/01/9999
07.14	Mechanisch handgereedschap - voor verwarmen (incl. Droger, verfafbrander, strijkijzer)	1/01/1900	1/01/9999
07.15	Mechanisch handgereedschap - voor medische en chirurgische doeleinden - prikken, snijden	1/01/1900	1/01/9999
07.16	Mechanisch handgereedschap - voor medische en chirurgische doeleinden - niet snijden, overige	1/01/1900	1/01/9999

Code	Omschrijving	Vanaf	Tot
07.17	Pneumatische spuitwerktuigen (zonder werktuigaanduiding)	1/01/1900	1/01/9999
07.99	Met de hand bediend mechanisch gereedschap, overig, bekend, behorend tot groep 07, maar hierboven niet vermeld	1/01/1900	1/01/9999
08.00	HANDGEREEDSCHAP - ZONDER AANUIDING OVER AANDRIJVING - NIET GESPECIFICEERD	1/01/1900	1/01/9999
08.01	Handgereedschap - zonder aanduiding over aandrijving - voor zagen	1/01/1900	1/01/9999
08.02	Handgereedschap - zonder aanduiding over aandrijving - voor snijden, afsnijden (incl. scharen, kniptangen, snoeischaren)	1/01/1900	1/01/9999
08.03	Handgereedschap - zonder aanduiding over aandrijving - voor slijpen, steken, doorknippen, afsnijden, maaien	1/01/1900	1/01/9999
08.04	Handgereedschap - zonder aanduiding over aandrijving - voor krabben, polijsten, schuren	1/01/1900	1/01/9999
08.05	Handgereedschap - zonder aanduiding over aandrijving - voor	1/01/1900	1/01/9999
08.06	Handgereedschap - zonder aanduiding over aandrijving - voor spijkeren, klinken, nieten	1/01/1900	1/01/9999
08.07	Handgereedschap - zonder aanduiding over aandrijving - voor naaien, breien	1/01/1900	1/01/9999
08.08	Handgereedschap - zonder aanduiding over aandrijving - voor lassen, lijmen	1/01/1900	1/01/9999
08.09	Handgereedschap - zonder aanduiding over aandrijving - voor extractie van materialen en grondbewerking (incl. landbouwmachines)	1/01/1900	1/01/9999
08.10	Handgereedschap - zonder aanduiding over aandrijving - voor poetsen, smeren, wassen, schoonmaken	1/01/1900	1/01/9999
08.11	Handgereedschap - zonder aanduiding over aandrijving - voor schilderen	1/01/1900	1/01/9999
08.12	Handgereedschap - zonder aanduiding over aandrijving - voor vasthouden, grijpen	1/01/1900	1/01/9999
08.13	Handgereedschap - zonder aanduiding over aandrijving - voor keukenwerkzaamheden	1/01/1900	1/01/9999
08.14	Handgereedschap - zonder aanduiding over aandrijving - voor medische en chirurgische doeleinden - prikken, snijden	1/01/1900	1/01/9999
08.15	Handgereedschap - zonder aanduiding over aandrijving - voor medische en chirurgische doeleinden - niet snijden, overige	1/01/1900	1/01/9999
08.99	Handgereedschap - zonder aanduiding over aandrijving, overig, bekend, behorend tot groep 08, maar hierboven niet vermeld	1/01/1900	1/01/9999
09.00	MACHINES EN UITRUSTING - DRAAGBAAR OF VERPLAATSBAAR - NIET GESPECIFICEERD	1/01/1900	1/01/9999
09.01	Draagbare of verplaatsbare machines - voor graven en grondbewerking, mijnbouw, steen/zandgroeven en machines voor de bouw	1/01/1900	1/01/9999
09.02	Draagbare of verplaatsbare machines - grondbewerking, landbouw	1/01/1900	1/01/9999
09.99	Draagbare of verplaatsbare machines, overige, bekend, behorend tot groep 09, maar hierboven niet vermeld	1/01/1900	1/01/9999
10.00	MACHINES EN UITRUSTING - VAST GEMONTEERD - NIET GESPECIFICEERD	1/01/1900	1/01/9999
10.01	Vast gemonteerde machines voor uitgraven en grondwerkzaamheden	1/01/1900	1/01/9999
10.02	Machines voor het voorbereiden van materialen, breken, vermalen, filteren, scheiden, mengen	1/01/1900	1/01/9999
10.03	Machines voor het verwerken van materialen - chemische procédés (reactoren, gistingsinstallaties)	1/01/1900	1/01/9999
10.04	Machines voor het verwerken van materialen - warmteprocédés (oven, drooginstallaties, enclaven)	1/01/1900	1/01/9999
10.05	Machines voor het verwerken van materialen - koudeprocédés (koudeopwekking)	1/01/1900	1/01/9999
10.06	Machines voor het verwerken van materialen - andere procédés	1/01/1900	1/01/9999

Code	Omschrijving	Vanaf	Tot
10.07	Machines voor vormen - persen, pletten	1/01/1900	1/01/9999
10.08	Machines voor vormen - kalanderen, lamineren, machines met rollen (incl. voor papierfabricage)	1/01/1900	1/01/9999
10.09	Machines voor vormen - door injectie, extrusie, inblazing, draadtrekken, gieten, smelten enz.	1/01/1900	1/01/9999
10.10	Bewerkingsmachines - voor schaven, frezen, vlakslijpen, slijpen, polijsten, draaien, boren	1/01/1900	1/01/9999
10.11	Bewerkingsmachines - voor zagen	1/01/1900	1/01/9999
10.12	Bewerkingsmachines - voor snijden, splijten, knabbelen (incl. decoupeerpers, schaar, snijmachine)	1/01/1900	1/01/9999
10.13	Machines voor oppervlaktbewerking - schoonmaken, wassen, drogen, schilderen, drukken	1/01/1900	1/01/9999
10.14	Machines voor oppervlaktbewerking - galvaniseren, elektrolytische oppervlaktbehandeling	1/01/1900	1/01/9999
10.15	Machines voor assembleren (lassen, lijmen, spijkereen, schroeven, klinken, spinnen, kabeldraaien, naaien, nieten)	1/01/1900	1/01/9999
10.16	Machines voor conditioneren, verpakken (vullen, etiketteren, sluiten, enz.)	1/01/1900	1/01/9999
10.17	Overige speciale machines voor industriële doeleinden (diverse machines voor controle, testen)	1/01/1900	1/01/9999
10.18	Speciale machines voor landbouwdoeleinden, niet behorend tot de hierboven genoemde machines	1/01/1900	1/01/9999
10.99	Machines en uitrusting, vast gemonteerd, overige, bekend, behorend tot groep 10 maar hierboven niet vermeld	1/01/1900	1/01/9999
11.00	SYSTEMEN VOOR INTERN EN CONTINU TRANSPORT EN OPSLAG - NIET GESPECIFICEERD	1/01/1900	1/01/9999
11.01	Vaste transportbanden, materialen en systemen voor continu transport	1/01/1900	1/01/9999
11.02	Vrucht- en personenliften, hefinstallaties	1/01/1900	1/01/9999
11.03	Vaste of mobiele kranen, op voertuigen gemonteerd, loopkranen, materieel voor hijsen van lasten	1/01/1900	1/01/9999
11.04	Verplaatsbare transportsystemen, transportwagentjes (al dan niet gemotoriseerd)	1/01/1900	1/01/9999
11.05	Uitrusting voor heffen, vastmaken, grijpen en diverse transportmiddelen (incl. stropen, haken, takels, enz.)	1/01/1900	1/01/9999
11.06	Systemen voor opslag, transport, containers (silo's, reservoirs) - vast	1/01/1900	1/01/9999
11.07	Systemen voor opslag, transport, containers - verplaatsbaar	1/01/1900	1/01/9999
11.08	Hulpmiddelen voor opslag, stellingen, palletstellingen, pallets	1/01/1900	1/01/9999
11.09	Diverse verpakkingen, klein en middelgroot, verplaatsbaar (laadbakken, verschillende soorten bakken, flessen, kisten, brandblusser, enz.)	1/01/1900	1/01/9999
11.99	Systemen voor gesloten of open transport en opslag, overige, bekend, behorend tot groep 12, maar hierboven niet vermeld	1/01/1900	1/01/9999
12.00	VOERTUIGEN VOOR TRANSPORT OVER LAND - NIET GESPECIFICEERD	1/01/1900	1/01/9999
12.01	Voertuigen - zware vrachtwagens	1/01/1900	1/01/9999
12.02	Voertuigen - licht	1/01/1900	1/01/9999
12.03	Voertuigen - met twee of drie wielen, al dan niet gemotoriseerd	1/01/1900	1/01/9999
12.04	Voertuigen voor transport over land, overige	1/01/1900	1/01/9999
12.09	Voertuigen voor transport over land, overige, bekend, behorend tot groep 12, maar hierboven niet vermeld	1/01/1900	1/01/9999
13.00	OVERIGE TRANSPORTVOERTUIGEN - NIET GESPECIFICEERD	1/01/1900	1/01/9999
13.01	Voertuigen - op rails, incl. hangende monorail	1/01/1900	1/01/9999

Code	Omschrijving	Vanaf	Tot
13.02	Vaertuigen	1/01/1900	1/01/9999
13.03	Luchtvaartuigen	1/01/1900	1/01/9999
13.99	Overige transportvoertuigen, bekend, behorend tot groep 13, maar hierboven niet vermeld	1/01/1900	1/01/9999
14.00	MATERIALEN, OBJECTEN, PRODUCTEN, ONDERDELEN VAN MACHINES - NIET GESPECIFICEERD	1/01/1900	1/01/9999
14.01	Bouwmaterialen	1/01/1900	1/01/9999
14.02	Bouwonderdelen van machines, voertuigen	1/01/1900	1/01/9999
14.03	Bewerkte onderdelen of elementen, machinewerktuigen (incl. deeltjes en splinters afkomstig van deze voorwerpen)	1/01/1900	1/01/9999
14.04	Bevestigingsmaterialen	1/01/1900	1/01/9999
14.05	Deeltjes, stof	1/01/1900	1/01/9999
14.06	Landbouwproducten (incl. graankorrels, stro, overige landbouwproducten)	1/01/1900	1/01/9999
14.07	Producten - voor de landbouw, veeteelt (incl. meststoffen, veevoeder)	1/01/1900	1/01/9999
14.08	Opgeslagen producten - incl. objecten en verpakkingen in opslag	1/01/1900	1/01/9999
14.09	Opgeslagen producten - op rollen of spoelen	1/01/1900	1/01/9999
14.10	Lasten - d.m.v. mechanische transportmiddelen verplaatst	1/01/1900	1/01/9999
14.11	Lasten - hangend aan hefinstallaties, kraan	1/01/1900	1/01/9999
14.12	Lasten - met de hand verplaatst	1/01/1900	1/01/9999
14.99	Materialen, objecten, producten, onderdelen van machines, overige, bekend, behorend tot groep 14, maar hierboven niet vermeld	1/01/1900	1/01/9999
15.00	CHEMISCHE STOFFEN, EXPLOSIEVEN, RADIOACTIEVE STOFFEN, BIOLOGISCHE STOFFEN - NIET GESPECIFICEERD	1/01/1900	1/01/9999
15.01	Bijtende, corrosieve stoffen (vast, vloeibaar of gasvormig)	1/01/1900	1/01/9999
15.02	Schadelijke, giftige stoffen (vast, vloeibaar of gasvormig)	1/01/1900	1/01/9999
15.03	Brandgevaarlijke stoffen (vast, vloeibaar of gasvormig)	1/01/1900	1/01/9999
15.04	Explosieven, reactieve stoffen (vast, vloeibaar of gasvormig)	1/01/1900	1/01/9999
15.05	Gassen, dampen zonder specifieke uitwerking (biologisch inert, verstikkend)	1/01/1900	1/01/9999
15.06	Radioactieve stoffen	1/01/1900	1/01/9999
15.07	Biologische stoffen	1/01/1900	1/01/9999
15.08	Stoffen, materialen zonder specifieke risico's (water, inerte materialen, enz.)	1/01/1900	1/01/9999
15.99	Chemische stoffen, explosieven, radioactieve stoffen, biologische stoffen, overige, bekend, behorend tot groep 15, maar hierboven niet vermeld	1/01/1900	1/01/9999
16.00	VEILIGHEIDSSYSTEMEN EN VEILIGHEIDSUITRUSTING - NIET GESPECIFICEERD	1/01/1900	1/01/9999
16.01	Veiligheidssysteem - op machine	1/01/1900	1/01/9999
16.02	Persoonlijke beschermingsmiddelen	1/01/1900	1/01/9999
16.03	Systemen en uitrusting voor hulpverlening	1/01/1900	1/01/9999
16.99	Veiligheidssystemen en veiligheidsuitrusting, overige, bekend, behorend tot groep 16, maar hierboven niet vermeld	1/01/1900	1/01/9999
17.00	KANTOORUITRUSTING EN PERSOONLIJKE UITRUSTING, SPORTUITRUSTING, WAPENS - NIET GESPECIFICEERD	1/01/1900	1/01/9999
17.01	Meubilair	1/01/1900	1/01/9999
17.02	Apparatuur - informatica, bureautica, reprografie, communicatie	1/01/1900	1/01/9999
17.03	Benodigdheden - voor onderwijs, schrijven, tekenen	1/01/1900	1/01/9999
17.04	Artikelen en uitrusting voor sport en spel	1/01/1900	1/01/9999

Code	Omschrijving	Vanaf	Tot
17.05	Wapens	1/01/1900	1/01/9999
17.06	Persoonlijke bezittingen, kleding	1/01/1900	1/01/9999
17.07	Muziekinstrumenten	1/01/1900	1/01/9999
17.99	Kantooruitrusting en persoonlijke uitrusting, sportuitrusting, wapens, overige, bekend, behorend tot groep 17, maar hierboven niet vermeld	1/01/1900	1/01/9999
18.00	LEVENDE ORGANISMEN EN MENSEN - NIET GESPECIFICEERD	1/01/1900	1/01/9999
18.01	Bomen, planten, kweekproducten	1/01/1900	1/01/9999
18.02	Dieren - huisdieren, vee	1/01/1900	1/01/9999
18.03	Dieren - wilde dieren, insecten, slangen	1/01/1900	1/01/9999
18.04	Micro-organismen	1/01/1900	1/01/9999
18.05	Mensen	1/01/1900	1/01/9999
18.99	Levende organismen, overige, bekende, behorend tot groep , maar hierboven niet vermeld	1/01/1900	1/01/9999
19.00	BULKAFVAL - NIET GESPECIFICEERD	1/01/1900	1/01/9999
19.01	Bulkafval - stoffen, producten, materialen, objecten	1/01/1900	1/01/9999
19.02	Bulkafval - chemische stoffen	1/01/1900	1/01/9999
19.03	Bulkafval - biologische, plantaardige, dierlijke stoffen	1/01/1900	1/01/9999
19.99	Bulkafval, overig, bekend, behorend tot groep 18 , maar hierboven niet vermeld	1/01/1900	1/01/9999
20.00	FYSISCH VERSCHIJNSELEN EN NATUURLIJKE ELEMENTEN - NIET GESPECIFICEERD	1/01/1900	1/01/9999
20.01	Fysische verschijnselen - lawaai, natuurlijke straling	1/01/1900	1/01/9999
20.02	Natuurlijke en atmosferische elementen (incl. watervlaktes, modder, regen, hagel, sneeuw, ijzel, enz.)	1/01/1900	1/01/9999
20.03	Natuurrampen (incl. overstroming, vulkanisme, aardbeving, vloedgolf)	1/01/1900	1/01/9999
20.99	Fysische verschijnselen en natuurlijke elementen, overige, bekend, behorend tot groep 20, maar hierboven niet vermeld	1/01/1900	1/01/9999
99.00	OVERIGE BETROKKEN VOORWERPEN, NIET IN DEZE LIJST VERMELD	1/01/1900	1/01/9999

FAT: scenario 1 - FAT 1- Bijlagen nummer 16: Aard opgelopen letstel
Boodschap 1 : aangifte

Versie: 2002/1

Verzendingsdatum:

30/04/2002

De bijlage is gewijzigd: De wijzigingen zijn in het vet geplaatst in de Word en PDF documenten

Inhoud van de bijlage:



AN2001-3-1NI16.pd



AN2001-3-1NI16.do



AN2001-3-1NI16.xl:



AN2001-3-1NI16.tx



AN2001-3-1NI16.xr

Aard letsel

Code	Omschrijving	Vanaf	Tot
10	Fracturen	1/01/1900	1/01/9999
20	Ontwrichtingen	1/01/1900	1/01/9999
25	Verstuikingen en verzwikkingen	1/01/1900	1/01/9999
30	Schuddingen en andere inwendige traumata	1/01/1900	1/01/9999
40	Afzettingen en enucleaties	1/01/1900	1/01/9999
41	Andere verwondingen	1/01/1900	1/01/9999
50	Oppervlakkige traumata	1/01/1900	1/01/9999
55	Kneuzingen en verbrijzelingen	1/01/1900	1/01/9999
60	Brandwonden	1/01/1900	1/01/9999
70	Acute vergiftigingen en acute intoxicaties	1/01/1900	1/01/9999
80	Effekten van het gure weder en andere uitwendige factoren	1/01/1900	1/01/9999
81	Verstikkingen	1/01/1900	1/01/9999
82	Schadelijke effecten van de elektriciteit	1/01/1900	1/01/9999
83	Schadelijke effecten van de radiaties	1/01/1900	1/01/9999
90	Meervoudige letsels van verscheidene aard	1/01/1900	1/01/9999
99	Andere traumata en slecht bepaalde traumata	1/01/1900	1/01/9999

FAT: scenario 1 - FAT 1- Bijlagen nummer 17: Plaats opgelopen letsel
Boodschap 1 : aangifte

Versie: 2002/1

Verzendingsdatum:

30/04/2002

De bijlage is gewijzigd: De wijzigingen zijn in het vet geplaatst in de Word en PDF documenten

Inhoud van de bijlage:



AN2001-3-1NI17.pdf



AN2001-3-1NI17.doc



AN2001-3-1NI17.xls



AN2001-3-1NI17.txt



AN2001-3-1NI17.xrn

Plaatsen letsel

Code	Omschrijving	Vanaf	Tot
11	Schedelstreek (schedel, hersens, hoofdhuid)	1/01/1900	1/01/9999
12	Oog (met inbegrip van de oogholte en gezichtszenew)	1/01/1900	1/01/9999
19	Plaatsen die niet elders werden gerangschikt	1/01/1900	1/01/9999
20	Hals (met inbegrip van de keel, de nek en de halswervels)	1/01/1900	1/01/9999
31	Rug (de schouder niet inbegrepen)	1/01/1900	1/01/9999
32	Schouder	1/01/1900	1/01/9999
33	Borst (ribben, borstbeen, inwendige organen van de borstkas)	1/01/1900	1/01/9999
34	Buik	1/01/1900	1/01/9999
35	Bekken en heupen	1/01/1900	1/01/9999
41	Arm en elleboog	1/01/1900	1/01/9999
42	Voorarm en polsen	1/01/1900	1/01/9999
43	Handen (alleen vingers uitgezonderd)	1/01/1900	1/01/9999
44	Vingers	1/01/1900	1/01/9999
51	Dij	1/01/1900	1/01/9999
52	Knie	1/01/1900	1/01/9999
53	Been	1/01/1900	1/01/9999
54	Enkel en voeten (alleen tenen uitgezonderd)	1/01/1900	1/01/9999
55	Tenen	1/01/1900	1/01/9999
61	Hoofd en romp, hoofd en een of meer ledematen	1/01/1900	1/01/9999
62	Romp en een of meer ledematen	1/01/1900	1/01/9999
63	Een der bovenste ledematen en een der onderste ledematen of meer ...	1/01/1900	1/01/9999
68	Andere letsels op verschillende plaatsen	1/01/1900	1/01/9999
69	Verschillende niet vermelde plaatsen	1/01/1900	1/01/9999
71	Bloedsomloop in het algemeen	1/01/1900	1/01/9999
72	Ademhalingsstelsel in het algemeen	1/01/1900	1/01/9999
73	Spijsverteringsstelsel in het algemeen	1/01/1900	1/01/9999
74	Zenuwstelsel in het algemeen	1/01/1900	1/01/9999
79	Andere algemene letsels	1/01/1900	1/01/9999

FAT: scenario 1 - FAT 1- Bijlagen nummer 18: Isco code
Boodschap 1 : aangifte

Versie: 2002/1

Verzendingsdatum:

30/04/2002

De bijlage is gewijzigd: De wijzigingen zijn in het vet geplaatst in de Word en PDF documenten

Inhoud van de bijlage:



AN2001-3-1NI18.pdf



AN2001-3-1NI18.doc



AN2001-3-1NI18.xls



AN2001-3-1NI18.txt



AN2001-3-1NI18.xrt

ISCO Codes

Code	Omschrijving	Vanaf	Tot
11	Leden van de strijdkrachten	1/01/1900	1/01/9999
111	Leden van de uitvoerende macht en de wetgevende lichamen	1/01/1900	1/01/9999
112	Hogere kaderleden van de rijksbesturen	1/01/1900	1/01/9999
113	Stamhoofden en dorpsversten	1/01/1900	1/01/9999
114	Bestuursleden en hogere kaderleden van gespecialiseerde organisaties	1/01/1900	1/01/9999
121	Bedrijfsleiders	1/01/1900	1/01/9999
122	Kaderleden bij directie, productie en operaties	1/01/1900	1/01/9999
123	Overige directiekaderleden	1/01/1900	1/01/9999
131	Directeurs en beheerders	1/01/1900	1/01/9999
211	Natuurkundigen, scheikundigen en dergelijke	1/01/1900	1/01/9999
212	Wiskundigen, statistici en dergelijke	1/01/1900	1/01/9999
213	Informaticaspecialisten	1/01/1900	1/01/9999
214	Architecten, ingenieurs en dergelijke	1/01/1900	1/01/9999
221	Specialisten in de biowetenschappen	1/01/1900	1/01/9999
222	Artsen en dergelijke (uitgezonderd verpleegkundig kaderpersoneel)	1/01/1900	1/01/9999
223	Verpleegkundig kaderpersoneel en vroedvrouwen	1/01/1900	1/01/9999
231	Universiteitsprofes. en profes. aan inst. hoger niet-universitair onderwijs	1/01/1900	1/01/9999
232	Leraren secundair onderwijs	1/01/1900	1/01/9999
233	Onderwijzers basis- en kleuteronderwijs	1/01/1900	1/01/9999
234	Gespecialiseerde leerkrachten voor gehandicapten	1/01/1900	1/01/9999
235	Overige onderwijsspecialisten	1/01/1900	1/01/9999
241	Specialisten in de administratieve en commerciële functies van de bedrijven	1/01/1900	1/01/9999
242	Juristen	1/01/1900	1/01/9999
243	Archivarissen, bibliothecarissen, documentalisten en dergelijke	1/01/1900	1/01/9999
244	Specialisten in de sociale wetenschappen en menswetenschappen	1/01/1900	1/01/9999
245	Schrijvers en scheppende of uitvoerende kunstenaars	1/01/1900	1/01/9999
246	Leden van de clerus	1/01/1900	1/01/9999
311	Technici in de fysische en technologische wetenschappen	1/01/1900	1/01/9999
312	Deskoperators en andere bestuurders van informatica-apparatuur	1/01/1900	1/01/9999
313	Technici in optische en elektronische apparatuur	1/01/1900	1/01/9999
314	Technici in zee- en luchttransport	1/01/1900	1/01/9999
315	Inspecteurs van gebouwen, veiligheids-, hygiëne- en kwaliteitsinspecteurs	1/01/1900	1/01/9999
321	Technici en dergelijke in de bio- en gezondheidswetenschappen	1/01/1900	1/01/9999
322	Moderne paramedische beroepen (uitgezonderd verpleegkundig personeel)	1/01/1900	1/01/9999
323	Verpleegkundig personeel en vroedvrouwen (ondergeschikt niveau)	1/01/1900	1/01/9999
324	Beoefenaars van de traditionele geneeskunde en genezers	1/01/1900	1/01/9999
331	Ondergeschikt personeel in het basisonderwijs	1/01/1900	1/01/9999
332	Ondergeschikt personeel in het kleuteronderwijs	1/01/1900	1/01/9999
333	Ondergeschikt personeel in het gehandicaptenonderwijs	1/01/1900	1/01/9999
334	Overig ondergeschikt personeel in het onderwijs	1/01/1900	1/01/9999

Code	Omschrijving	Vanaf	Tot
341	Ondergeschikt personeel in financiën en verkoop	1/01/1900	1/01/9999
342	Verkoopsagenten en makelaars	1/01/1900	1/01/9999
343	Ondergeschikt personeel in het administratief beheer	1/01/1900	1/01/9999
344	Ondergeschikt personeel in het openbaar bestuur douane en belastingen, e.d.	1/01/1900	1/01/9999
345	Inspecteurs van de gerechtelijke politie en speurders	1/01/1900	1/01/9999
346	Ondergeschikt personeel in het maatschappelijk werk	1/01/1900	1/01/9999
347	Ondergeschikt personeel in kunst, amusementsbedrijf, en sport	1/01/1900	1/01/9999
348	Lekenassistenten bij erediensten	1/01/1900	1/01/9999
411	Secretarissen (of -essen) en bedieners van toetsenbordapparatuur	1/01/1900	1/01/9999
412	Bedienden in boekhoudkundige en financiële diensten	1/01/1900	1/01/9999
413	Bevoorradings-, uitbetalings- en transportbedienden	1/01/1900	1/01/9999
414	Bibliotheekbedienden, boden en dergelijke	1/01/1900	1/01/9999
419	Overige kantoorbedienden	1/01/1900	1/01/9999
421	Kassiers, loketbedienden en dergelijke	1/01/1900	1/01/9999
422	Receptiebedienden en bedienden aan inlichtingenloketten	1/01/1900	1/01/9999
511	Begeleidingspersoneel en dergelijke	1/01/1900	1/01/9999
512	Beheerders en personeel van restauratiediensten	1/01/1900	1/01/9999
513	Verzorgend personeel en dergelijke	1/01/1900	1/01/9999
514	Overig personeel bij rechtstreekse dienstverlening aan particulieren	1/01/1900	1/01/9999
515	Astrologen, waarzeggers en dergelijke	1/01/1900	1/01/9999
516	Personeel van veiligheidsdiensten	1/01/1900	1/01/9999
521	Mannequins en andere modellen	1/01/1900	1/01/9999
522	Verkopers en winkeldemonstrateurs	1/01/1900	1/01/9999
523	Marktkramers	1/01/1900	1/01/9999
611	Landbouwers en geschoolde arbeiders uit marktgerichte teelten	1/01/1900	1/01/9999
612	Fokkers en geschoolde arbeiders uit marktgerichte fokkerijen en dergelijke	1/01/1900	1/01/9999
613	Geschoolde arbeiders uit marktgerichte polyculturen en fokkerijen	1/01/1900	1/01/9999
614	Bosbouwberoepen en dergelijke	1/01/1900	1/01/9999
615	Vissers, jagers en trappers	1/01/1900	1/01/9999
621	Landbouwers, landbouwarbeiders en vissers voor eigen levensonderhoud	1/01/1900	1/01/9999
711	Mijnwerkers, groeuarbeiders, springstoffenaanstekers en steenhouders	1/01/1900	1/01/9999
712	Bouwvakkers (ruwbouw) en dergelijke	1/01/1900	1/01/9999
713	Bouwvakkers (afbouw) en dergelijke	1/01/1900	1/01/9999
714	Schilders, gevelreinigers en dergelijke	1/01/1900	1/01/9999
721	Lassers, plaatwerkers, ketelmakers, monteurs van ijzeren gebinten e.d.	1/01/1900	1/01/9999
722	Ijzersmeden, gereedschapmakers en dergelijke	1/01/1900	1/01/9999
723	Mecaniciens en instellers van machines	1/01/1900	1/01/9999
724	Mecaniciens en instellers van elektrische en elektronische apparatuur	1/01/1900	1/01/9999
731	Precisiemecaniciens op metalen en soortgelijke materialen	1/01/1900	1/01/9999
732	Pottenbakkers, glasblazers en dergelijke	1/01/1900	1/01/9999
733	Arbeiders in het hout-, textiel- en lederambacht en soortgelijke	1/01/1900	1/01/9999
734	Arbeiders en ambachtslieden in de drukkerij en dergelijke	1/01/1900	1/01/9999

Code	Omschrijving	Vanaf	Tot
741	Ambachtslieden en arbeiders in de voedingsnijverheid en dergelijke	1/01/1900	1/01/9999
742	Ambachtslieden en arbeiders in de houtbewerking, meubelmakers en dergelijke	1/01/1900	1/01/9999
743	Ambachtslieden en arbeiders in de textielbewerking en de kleding e.d.	1/01/1900	1/01/9999
744	Ambachtslieden & arbeiders in de leder- en huidenbewerking en schoenmakerij	1/01/1900	1/01/9999
811	Bestuurders van uitrustingen voor mijnbouw en winning van delfstoffen	1/01/1900	1/01/9999
812	Bestuurders van uitrustingen voor metaalbewerking	1/01/1900	1/01/9999
813	Bestuurders van uitrustingen voor glasbewerking en aardewerk en dergelijke	1/01/1900	1/01/9999
814	Bestuurders van uitrustingen voor houtbewerking en papiervervaardiging	1/01/1900	1/01/9999
815	Bestuurders van uitrustingen voor chemicaliënbeewerking	1/01/1900	1/01/9999
816	Bestuurders van uitrustingen voor energieproductie en dergelijke	1/01/1900	1/01/9999
817	Bestuurders van automatische montageketens en van industriële robots	1/01/1900	1/01/9999
821	Bestuurders van machines voor metaal- en mineraliënbeewerking	1/01/1900	1/01/9999
822	Bestuurders van machines voor chemicaliënproductie	1/01/1900	1/01/9999
823	Bestuurders van mach. voor het vervaardigen van rubber- en plasticproducten	1/01/1900	1/01/9999
824	Bestuurders van machines voor houtbewerking	1/01/1900	1/01/9999
825	Bestuurders drukkerijmach., boekbinderijmach. en mach. voor papierbeewerking	1/01/1900	1/01/9999
826	Bestuurders mach. voor vervaardiging van textiel-, bont- en lederartikelen	1/01/1900	1/01/9999
827	Bestuurders van machines voor de vervaardiging van eetwaren e.d.	1/01/1900	1/01/9999
828	Assemblagearbeiders	1/01/1900	1/01/9999
829	Overige machinebestuurders en assemblagearbeiders	1/01/1900	1/01/9999
831	Bestuurders van locomotieven en dergelijke	1/01/1900	1/01/9999
832	Bestuurders van motorvoertuigen	1/01/1900	1/01/9999
833	Bestuurders van mobiel landbouwmaterieel en van andere mobiele werktuigen	1/01/1900	1/01/9999
834	Matrozen en dergelijke	1/01/1900	1/01/9999
911	Straatventers en dergelijke	1/01/1900	1/01/9999
912	Schoenpoetsers en andere beoefenaars van op straat uitgeoefende beroepen	1/01/1900	1/01/9999
913	Gezinshelpers en andere helpers, schoonmakers en wasbazen	1/01/1900	1/01/9999
914	Gebouwpersoneel, ruitenwassers en dergelijke	1/01/1900	1/01/9999
915	Dienstboden, sjouwers, bewakers, portiers en dergelijke	1/01/1900	1/01/9999
916	Vuilnisophalers en dergelijke	1/01/1900	1/01/9999
921	Handlangers in de landbouw, de visserij en dergelijke	1/01/1900	1/01/9999
931	Handlangers in de mijnbouw, de bouwnijverheid en openbare werken	1/01/1900	1/01/9999
932	Handlangers in de verwerkende nijverheid	1/01/1900	1/01/9999
933	Handlangers in het transport, laders en lossers	1/01/1900	1/01/9999

FAT: scenario 1 - FAT 1- Bijlagen nummer 19: Preventiemaatregel
Boodschap 1 : aangifte

Versie: 2002/1

Verzendingsdatum:

30/04/2002

De bijlage is gewijzigd: De wijzigingen zijn in het vet geplaatst in de Word en PDF documenten

Inhoud van de bijlage:



AN2001-3-1NI19.pd



AN2001-3-1NI19.do



AN2001-3-1NI19.xl:



AN2001-3-1NI19.tx



AN2001-3-1NI19.xr

Preventiemaatregel

Code (ARABC)	Beschrijving van de preventiemaatregel	Vanaf	Tot
1	Geen.	1/01/1900	1/01/9999
2	Individuele factor.	1/01/1900	1/01/9999
3	Materiële factor.	1/01/1900	1/01/9999
21	Arbeidspost.	1/01/1900	1/01/9999
22	Aanleren.	1/01/1900	1/01/9999
23	Herziening van de bevelen.	1/01/1900	1/01/9999
24	Toezicht op de arbeidsmethoden.	1/01/1900	1/01/9999
25	Fysische of psychische aanpassing aan de arbeidspost.	1/01/1900	1/01/9999
26	Andere maatregelen.	1/01/1900	1/01/9999
31	Inspectie.	1/01/1900	1/01/9999
32	Onderhoud.	1/01/1900	1/01/9999
33	Materieel.	1/01/1900	1/01/9999
34	Persoonlijke of collectieve beschermingsmiddelen.	1/01/1900	1/01/9999
35	Leefmilieu, omgevingsfactoren.	1/01/1900	1/01/9999
36	Andere maatregelen.	1/01/1900	1/01/9999

**FAT: scenario 1 - FAT 1- Bijlagen nummer 2: Lijst der werknemerskengetallen waarvoor de
bijdragen van toepassing zijn**
Boodschap 1 : aangifte

Versie: 2002/1

Verzendingsdatum:

30/04/2002

De bijlage is gewijzigd: De wijzigingen zijn in het vet geplaatst in de Word en PDF documenten

Inhoud van de bijlage:



AN2002-1-1NI2.pdf



AN2002-1-1NI2.doc



AN2002-1-1NI2.xls



AN2002-1-1NI2.tx



AN2002-1-1NI2.xrr

Bijdrage niet gebonden aan een natuurlijk persoon

Code	Omschrijving	Type van werknemer	Aanwezigheid	Vanaf	Tot
851	Bijzondere bijdrage op stortingen van werkgevers voor de vorming van een buitenwettelijk pensioen ten bate van hun personeelsleden of hun rechthebbenden.	Bijdrage niet gebonden aan een natuurlijk persoon	4	1/01/1900	1/01/9999
861	Bijdrage verschuldigd op de winstparticipaties.	Bijdrage niet gebonden aan een natuurlijk persoon	4	1/01/1900	1/01/9999
870	Bijdrage verschuldigd op het dubbel vakantiegeld van de bedienden.	Bijdrage niet gebonden aan een natuurlijk persoon	4	1/01/1900	1/01/9999

Bijzondere bijdrage ontslagen statutaire werknemer

Code	Omschrijving	Type van werknemer	Aanwezigheid	Vanaf	Tot
876	Bijdrage verschuldigd voor het ontslagen statutair personeel van de openbare sector en daarmee gelijkgestelden, wiens werkrelatie wordt beëindigd - Stelsel van de Ziekte- en Invaliditeitsverzekering.	Ontslagen statutaire werknemer	1	1/01/1900	1/01/9999

Bijzondere bijdrage ontslagen statutaire werknemer

Code	Omschrijving	Type van werknemer	Aanwezigheid	Vanaf	Tot
877	Bijdrage verschuldigd voor het ontslagen statutair personeel van de openbare sector en daarmee gelijkgestelden, wiens werkrelatie wordt beëindigd - Werkloosheidsstelsel.	Ontslagen statutaire werknemer	1	1/01/1900	1/01/9999

Bijzondere bijdrage voor studenten

Code	Omschrijving	Type van werknemer	Aanwezigheid	Vanaf	Tot
840	Solidariteitsbijdrage verschuldigd voor studenten die in de maanden juli, augustus en september ten hoogste gedurende 1 maand werken in het kader van een overeenkomst voor studenten.	Student	1	1/01/1900	1/01/9999

Bijzondere bijdrage werknemer met brugpensioen

Code	Omschrijving	Type van werknemer	Aanwezigheid	Vanaf	Tot
879	Bruggepensioneerde werknemers waarvoor een bijzondere bijdrage verschuldigd is op het conventioneel brugpensioen.	Werknemer met brugpensioen	1	1/01/1900	1/01/9999

FAO-FBZ bijdrage

Code	Omschrijving	Type van werknemer	Aanwezigheid	Vanaf	Tot
013	Kansarme jongeren.	Handarbeiders	3	1/01/1900	1/01/9999
015	Werklieden en gelijkgestelden, inbegrepen huisbedienden.	Handarbeiders	3	1/01/1900	1/01/9999
016	Mijnwerkers	Handarbeiders	3	1/01/1900	1/01/9999
027	Leerplichtige werklieden en stagiairs.	Handarbeiders	3	1/01/1900	1/01/9999
041	Dienstboden die het slachtoffer zijn van een arbeidsongeval, gebeurd vóór 01/04/83.	Handarbeiders	3	1/01/1900	1/01/9999
045	Dienstboden die het slachtoffer zijn van een arbeidsongeval, gebeurd sinds 01/04/83 of die het slachtoffer zijn van een beroepsziekte.	Handarbeiders	3	1/01/1900	1/01/9999
487	Leerplichtige hoofdarbeiders en stagiairs.	Hoofdarbeiders	3	1/01/1900	1/01/9999
493	Geneesheren in opleiding tot geneesheer-specialist. Kansarme jongeren.	Hoofdarbeiders	3	1/01/1900	1/01/9999
494	Betaalde sportbeoefenaars, behalve beroepswielrenners (in het bezit van een licentie van de BWB) die een arbeidsongeval opgelopen hebben sinds 01/01/85.	Hoofdarbeiders	3	1/01/1900	1/01/9999
495	Hoofdarbeiders, huisbedienden, alsook beroepswielrenners (in het bezit van een licentie van de BWB) die een arbeidsongeval opgelopen hebben sinds 01/01/85.	Hoofdarbeiders	3	1/01/1900	1/01/9999
675	Werknemers uitsluitend onderworpen aan de verzekering voor geneeskundige verzorging.	Ambtenaren	3	1/01/1900	1/01/9999

Gewone bijdrage

Code	Omschrijving	Type van werknemer	Aanwezigheid	Vanaf	Tot
010	Tijdelijke werklieden in de tuinbouw en in de landbouw (werkgevers met werkgeverscategorie 194 of 193).	Handarbeiders	3	1/01/1900	1/01/9999
011	Werklieden van de speciale categorie aan te geven met forfaitaire lonen door werkgevers met werkgeverscategorie 016, 017, 019, 020, 023, 068, 146, 158, 166 en 197 (loonmatigingsbijdrage niet verschuldigd).	Handarbeiders	3	1/01/1900	1/01/9999
012	Mindervalide werklieden : a) tewerkgesteld in een erkende beschutte werkplaats met werkgeverscategorie 073 (loonmatigingsbijdrage niet verschuldigd). b) aan te geven door werkgevers met werkgeverscategorie 811 (loonmatigingsbijdrage verschuldigd).	Handarbeiders	3	1/01/1900	1/01/9999
013	Taxichauffeurs voor personenvervoer tewerkgesteld door werkgevers met werkgeverscategorie 068 (loonmatigingsbijdrage niet verschuldigd).	Handarbeiders	3	1/01/1900	1/01/9999
014	Werklieden van de gewone categorie voor wie de bijdrage aan het Bosuitbatingsfonds verschuldigd is door de werkgevers met de werkgeverscategorie 029 .	Handarbeiders	3	1/01/1900	1/01/9999
015	Werklieden van de gewone categorie ; a) aan te geven met werkelijke lonen door de werkgevers met werkgeverscategorie 016, 017, 019, 020, 023, 068, 158, 166 en 197 (loonmatigingsbijdrage verschuldigd) ; b) voor wie de bijdrage aan het Bosuitbatingsfonds niet verschuldigd is, aan te geven door werkgevers met de werkgeverscategorie 029 ; c) alle andere werklieden die elders niet worden vermeld.	Handarbeiders	3	1/01/1900	1/01/9999
022	Leerplichtigen - werklieden en stagiairs van de speciale categorie (zie werknemerskengetal 011).	Handarbeiders	3	1/01/1900	1/01/9999
023	Gesubsidieerde contractuelen, handarbeiders die met reëel loon worden aangegeven (zie werknemerskengetal 014).	Handarbeiders	3	1/01/1900	1/01/9999
024	Gesubsidieerde contractuelen, handarbeiders die met reëel loon worden aangegeven (zie werknemerskengetal 015 b), en c)).	Handarbeiders	3	1/01/1900	1/01/9999
025	Gesubsidieerde contractuelen, minder-valide handarbeiders die met reëel loon worden aangegeven, tewerkgesteld in een	Handarbeiders	3	1/01/1900	1/01/9999

Code	Omschrijving	Type van werknemer	Aanwezigheid	Vanaf	Tot
	beschutte werkplaats.				
026	Leerplichtigen - werklieden en stagiairs van de gewone categorie (zie werknemerskengetal 014).	Handarbeiders	3	1/01/1900	1/01/9999
027	Leerplichtigen - werklieden en stagiairs van de gewone categorie (zie werknemerskengetal 015).	Handarbeiders	3	1/01/1900	1/01/9999
028	Gesubsidieerde contractuelen, minder-valide handarbeiders die met forfaitair loon worden aangegeven, tewerkgesteld in een beschutte werkplaats.	Handarbeiders	3	1/01/1900	1/01/9999
029	Gesubsidieerde contractuelen, handarbeiders die met forfaitair loon worden aangegeven, tewerkgesteld bij openbare besturen en ermee gelijkgestelde instellingen, verenigingen en maatschappijen.	Handarbeiders	3	1/01/1900	1/01/9999
035	Leerlingen en gelijkgestelden - handarbeiders : - leerlingen met erkende leerovereenkomst Middenstandsopleiding. - leerlingen met gecontroleerde leerverbintenis-middenstandsopleiding. - leerlingen voor beroepen uitgeoefend door arbeiders in loondienst (industriële leercontract). - stagiairs met stageovereenkomst in het kader van de vorming tot ondernemingshoofd. - leerling met een overeenkomst voor socioprofessionele inpassing erkend door de Gemeenschappen en Gewesten.	Handarbeiders	3	1/01/1900	1/01/9999
045	Dienstboden aangegeven door werkgevers die ingeschreven zijn onder werkgeverscategorie 037 of 437.	Handarbeiders	3	1/01/1900	1/01/9999
439	Leerlingen en gelijkgestelde hoofdarbeiders.	Hoofdarbeiders	3	1/01/1900	1/01/9999
484	Gesubsidieerde contractuelen - hoofdarbeiders tewerkgesteld bij openbare besturen en ermee gelijkgestelde instellingen, verenigingen en maatschappijen.	Hoofdarbeiders	3	1/01/1900	1/01/9999
485	Gesubsidieerde contractuelen, mindervalide hoofdarbeiders tewerkgesteld in een erkende beschutte werkplaats.	Hoofdarbeiders	3	1/01/1900	1/01/9999
487	Leerplichtigen - bedienden en stagiairs.	Hoofdarbeiders	3	1/01/1900	1/01/9999
492	Mindervalide bedienden : a) tewerkgesteld in een erkende beschutte werkplaats met werkgeverscategorie 073 (loonmatigingsbijdrage niet verschuldigd). b) aan te geven door werkgevers met werkgeverscategorie 811 (loonmatigingsbijdrage verschuldigd).	Hoofdarbeiders	3	1/01/1900	1/01/9999
493	Het academisch en wetenschappelijk personeel van de universiteiten ingeschreven onder de werkgeverscategorieën 175 en 396.	Hoofdarbeiders	3	1/01/1900	1/01/9999
495	Bedienden : a) Bedienden met een gewone categorie b) Betaalde sportbeoefenaars aangegeven door werkgevers met werkgeverscategorie 070 of 076.	Hoofdarbeiders	3	1/01/1900	1/01/9999
671	Werknemers aangeworven na 31 december 1998 en uitsluitend onderworpen aan de verzekering voor geneeskundige verzorging en aan kinderbijslag.	Ambtenaren	3	1/01/1900	1/01/9999
673	Mandatarissen of houders van een staffunctie in de openbare diensten.	Ambtenaren	3	1/01/1900	1/01/9999
675	Werknemers uitsluitend onderworpen aan de verzekering voor geneeskundige verzorging.	Ambtenaren	3	1/01/1900	1/01/9999

Supplementaire bijdrage

Code	Omschrijving	Type van werknemer	Aanwezigheid	Vanaf	Tot
809	Bijdrage ten behoeve van het Fonds tot vergoeding van de in geval van sluiting van ondernemingen ontslagen werknemers (F.S.O.).	Supplementaire bijdrage	2	1/01/1900	1/01/9999
810	Bijzondere bijdrage ten behoeve van het Fonds tot vergoeding van de in geval van sluiting van ondernemingen ontslagen werknemers (F.S.O.)	Supplementaire bijdrage	2	1/01/1900	1/01/9999
820	Bijdrage voor de Fondsen voor bestaanszekerheid verschuldigd op de lonen aan 108 % van handarbeiders (inclusief leerplichtigen-handarbeiders en gesubsidieerde contractuelen). Voor de werkgevers van uitzendkrachten in de bouw (werkgeverscategorieën 224, 226, 244, 254) gaat het om de bijdrage voor het Sociaal Fonds voor de Uitzendkrachten en voor het Fonds voor Bestaanszekerheid van de bouwsector als de	Supplementaire bijdrage	2	1/01/1900	1/01/9999

Code	Omschrijving	Type van werknemer	Aanwezigheid	Vanaf	Tot
	gebruikers minder dan 10 werknemers tewerkstellen op 30 juni van het voorgaande jaar.				
821	Bijdrage voor het Sociaal Fonds voor de Uitzendkrachten en voor het Fonds voor Bestaanszekerheid van de bouwsector voor de werkgevers van uitzendkrachten in de bouw (werkgeverscategorieën 224, 226, 244, 254), verschuldigd op lonen aan 108% van handarbeiders (inclusief leerplichtigen-handarbeiders stagiairs) als de gebruikers ten minste 10 werknemers tewerkstellen op 30 juni van het voorgaande jaar.	Supplementaire bijdrage	2	1/01/1900	1/01/9999
830	Bijdrage voor de Fondsen voor bestaanszekerheid (uitgezonderd de sociale fondsen van het ANPCB (PC nr. 218), van de zelfstandige kleinhandel (PC nr. 201) en het "Fonds social du secteur socio-culturel des Communautés française et germanophone" voor werkgevers met werkgeverscategorie 076), verschuldigd op de lonen van bedienden (inclusief leerplichtigen-bedienden stagiairs en gesubsidieerde contractuelen).	Supplementaire bijdrage	2	1/01/1900	1/01/9999
831	Bijdrage voor het Sociaal Fonds van het ANPCB (PC nr. 218) verschuldigd op de lonen van bedienden (inclusief leerplichtigen-bedienden stagiairs en gesubsidieerde contractuelen).	Supplementaire bijdrage	2	1/01/1900	1/01/9999
832	Bijdrage voor het sociaal fonds van de zelfstandige kleinhandel (PC nr. 201) verschuldigd op de lonen van bedienden (inclusief leerplichtigen-bedienden stagiairs en gesubsidieerde contractuelen).	Supplementaire bijdrage	2	1/01/1900	1/01/9999
833	Bijdrage voor het "Fonds social du secteur socio-culturel des Communautés française et germanophone" voor werkgevers met werkgeverscategorie 076, verschuldigd op de lonen van bedienden (inclusief leerplichtigen-bedienden stagiairs en gesubsidieerde contractuelen).	Supplementaire bijdrage	2	1/01/1900	1/01/9999
852	Bijdrage voor maatregelen ten voordele van de werkgelegenheid en de vorming.	Supplementaire bijdrage	2	1/01/1900	1/01/9999
854	Bijdrage bestemd voor de begeleiding van werklozen.	Supplementaire bijdrage	2	1/01/1900	1/01/9999
855	Speciale bijdrage ten laste van de werkgevers met belangrijkheidscode 3 tot 9, voor werknemers onderworpen aan de loonmatigingsbijdrage (K.B. 401).	Supplementaire bijdrage	2	1/01/1900	1/01/9999
856	Bijzondere bijdrage bestemd voor de financiering van de sociale zekerheid (Wet van 30 maart 1994 houdende sociale bepalingen).	Supplementaire bijdrage	2	1/01/1900	1/01/9999
857	Speciale bijdrage ten laste van de werkgevers met belangrijkheidscode 3 tot 9, voor werknemers die niet onderworpen zijn aan de loonmatigingsbijdrage (K.B. 401).	Supplementaire bijdrage	2	1/01/1900	1/01/9999
859	Bijzondere werkgeversbijdrage bestemd voor de financiering van tijdelijke werkloosheid en anciënniteits toeslag voor oudere werklozen.	Supplementaire bijdrage	2	1/01/1900	1/01/9999
860	Solidariteitsbijdrage op het persoonlijk gebruik van een bedrijfsvoertuig.	Supplementaire bijdrage	2	1/01/1900	1/01/9999

Commentaar type van werknemerskengetallen

- Gewone bijdrage : stemt overeen met het werknemerskengetal van de functionele blokken werknemerslijn en verschuldigde bijdragen werknemerslijn
- Bijzondere bijdrage voor studenten : stemt overeen met het werknemerskengetal van het functionele blok bijdrage werknemer-student
- Bijzondere bijdrage ontslagen statutaire werknemer : stemt overeen met het werknemerskengetal van het functionele blok bijdrage ontslagen statutaire werknemer
- Bijzondere bijdrage werknemer met brugpensioen : stemt overeen met het werknemerskengetal van het functionele blok werknemer met brugpensioen
- FAO-FBZ-bijdrage : stemt overeen met het werknemerskengetal van het functionele blok verschuldigde bijdragen werknemerslijn
- Supplementaire bijdrage : stemt overeen met het werknemerskengetal bijdrage van het functionele blok verschuldigde bijdragen werknemerslijn
- Bijdrage niet verbonden aan een natuurlijk persoon : stemt overeen met het werknemerskengetal van het functionele blok bijdrage niet verbonden aan een natuurlijk persoon

Commentaar aanwezigheid

- 1 = kan alleen gebruikt worden voor de werknemerscode (zone 00037)
- 2 = kan alleen gebruikt worden voor werknemerscode bijdrage (zone 00082)
- 3 = kan gebruikt worden voor de werknemerscode (zone 00037) en de werknemerscode bijdrage (zone 00082)
- 4 = kan alleen gebruikt worden voor werknemerscode voor een bijdrage die niet gebonden is aan een natuurlijk persoon (zone 00020)

FAT: scenario 1 - FAT 1- Bijlagen nummer 20: Wetsverzekeraar
Boodschap 1 : aangifte

Versie: 2002/1

Verzendingsdatum:

30/04/2002

De bijlage is gewijzigd: De wijzigingen zijn in het vet geplaatst in de Word en PDF documenten

Inhoud van de bijlage:



AN2001-3-1NI20.pd



AN2001-3-1NI20.do



AN2001-3-1NI20.xl:



AN2001-3-1NI20.tx



AN2001-3-1NI20.xr

Wetsverzekeraar

Nummer	Naam wetsverzekeraar	Vanaf	Tot
4	Assubel	1/01/1900	1/01/9999
6	Fed. Verzekering - Assurances Féd.	1/01/1900	1/01/9999
8	APRA	1/01/1900	1/01/9999
10	P & V	1/01/1900	1/01/9999
112	Securex	1/01/1900	1/01/9999
114	OMOB - SMAP	1/01/1900	1/01/9999
1001	Fortis A.G.	1/01/1900	1/01/9999
1004	Winterthur - Europe	1/01/1900	1/01/9999
1006	Mercator - Noordstar	1/01/1900	1/01/9999
1007	Generali Belgium	1/01/1900	1/01/9999
1008	K.B.C.	1/01/1900	1/01/9999
1012	C.G.U.	1/01/1900	1/01/9999
1015	De Vaderlandsche - La Patriotique	1/01/1900	1/01/9999
1018	AXA - Royale Belge	1/01/1900	1/01/9999
1021	Josi	1/01/1900	1/01/9999
1025	Fidea	1/01/1900	1/01/9999
1141	A.V.M.	1/01/1900	1/01/9999
1149	Mauretus	1/01/1900	1/01/9999
1150	D.V.V. - L.A.P.	1/01/1900	1/01/9999
1152	A.S.G.	1/01/1900	1/01/9999
1248	General Bonus	1/01/1900	1/01/9999
1253	Zurich	1/01/1900	1/01/9999
6000	F.A.O. Antwerpen - F.A.T. Anvers	1/01/1900	1/01/9999
9015	F.A.O. Oostende - F.A.T. Ostende	1/01/1900	1/01/9999

FAT: scenario 1 - FAT 1- Bijlagen nummer 5: Lijst met landcodes
Boodschap 1 : aangifte

Versie: 2002/1

Verzendingsdatum:

30/04/2002

De bijlage is gewijzigd: De wijzigingen zijn in het vet geplaatst in de Word en PDF documenten

Inhoud van de bijlage:



AN2001-1-1NI5.pdf



AN2001-1-1NI5.doc



AN2001-1-1NI5.xls



AN2001-1-1NI5.tx



AN2001-1-1NI5.xrr

Land	ISN Code	Nationaliteit	Ingangs datum	Bijwerkings datum	Schrappings datum	Vanaf	Tot
ABU DHABI	269					1/01/1900	1/01/9999
AFARS EN ISSAS	380			24-Jun-85		1/01/1900	1/01/9999
AFGESCHREVEN NAAR HET BUITENLAND	992					1/01/1900	1/01/9999
AFGHANISTAN	251					1/01/1900	1/01/9999
AFKOMSTIG UIT BURKINA FASO	846					1/01/1900	1/01/9999
AFKOMSTIG UIT DE VER. ARABISCHE EMIRATEN	865					1/01/1900	1/01/9999
AFKOMSTIG UIT GABON	845			10-May-90		1/01/1900	1/01/9999
AFKOMSTIG UIT IVOORKUST	851					1/01/1900	1/01/9999
AFKOMSTIG UIT NEPAL	850					1/01/1900	1/01/9999
AFKOMSTIG UIT SIERRA LEONE	844			10-May-90		1/01/1900	1/01/9999
ALBANIE	101					1/01/1900	1/01/9999
ALGERIJE	351					1/01/1900	1/01/9999
AMERIKAANSE ANTILLEN	483					1/01/1900	1/01/9999
AMERIK.SAMOA EILANDEN	690					1/01/1900	1/01/9999
ANDORRA	102					1/01/1900	1/01/9999
ANGOLA	341					1/01/1900	1/01/9999
ANGOLA	381			24-Jun-85		1/01/1900	1/01/9999
ANGUILLA(V.K.)	490					1/01/1900	1/01/9999
ANTIGUA(V.K.)	491					1/01/1900	1/01/9999
ARABISCHE REPUBLIEK EGYPTE	352					1/01/1900	1/01/9999
ARCHIPEL DER CAROLINEN	680					1/01/1900	1/01/9999
ARCHIPEL VAN DE COMOREN	343					1/01/1900	1/01/9999
ARCHIPEL VAN DE COMOREN	386					1/01/1900	1/01/9999
ARGENTINIE	511					1/01/1900	1/01/9999
ARMENIE (REP.)	249					1/01/1900	1/01/9999
AUSTRALIE	611					1/01/1900	1/01/9999
AZERBEIDZJAN (REP.)	250					1/01/1900	1/01/9999
BAHAMAS	484					1/01/1900	1/01/9999
BAHAMAS	425					1/01/1900	1/01/9999
BAHREIN	268					1/01/1900	1/01/9999
BANGLADESH	237					1/01/1900	1/01/9999
BARBADOS	423					1/01/1900	1/01/9999
BELGIE	150					1/01/1900	1/01/9999
BELGISCH KONGO	359					1/01/1900	1/01/9999
BELIZE	430					1/01/1900	1/01/9999
BELIZE(V.K.)	489					1/01/1900	1/01/9999
BENIN(VOLKSREPUBLIC)	310					1/01/1900	1/01/9999
BERMUDA'S	485					1/01/1900	1/01/9999
BHUTAN	223					1/01/1900	1/01/9999
BIELORUSLAND (REP.)	142					1/01/1900	1/01/9999
BOLIVIE	512					1/01/1900	1/01/9999
BOPHUTATSWANA	397					1/01/1900	1/01/9999
BOSNIE-HERZEGOWINA (REP.)	149					1/01/1900	1/01/9999
BOTSWANA	302					1/01/1900	1/01/9999
BRAZILIE	513					1/01/1900	1/01/9999
BRITS HONDURAS	582					1/01/1900	1/01/9999
BRITSE ANTILLEN	424					1/01/1900	1/01/9999
BRUNEI	224					1/01/1900	1/01/9999
BULGARIJE	106					1/01/1900	1/01/9999
BURKINA FASO	308		30-Nov-84	20-Jun-89		1/01/1900	1/01/9999
BURUNDI	303					1/01/1900	1/01/9999
CABINDA	382			24-Jun-85		1/01/1900	1/01/9999
CAIMANES(V.K.)	492					1/01/1900	1/01/9999
CAMBODJA	211					1/01/1900	1/01/9999
CANADA	401					1/01/1900	1/01/9999
CANARISCHE EILANDEN(S.)	398					1/01/1900	1/01/9999
CENTRAALAFRIKAANSE REPUBLIEK	305					1/01/1900	1/01/9999
CHILI	514					1/01/1900	1/01/9999
CHINA-TAIWAN (REP.)	204					1/01/1900	1/01/9999

Land	ISN Code	Nationaliteit	Ingangs datum	Bijwerkings datum	Schrappings datum	Vanaf	Tot
CHINA /VOLKSREP./	218					1/01/1900	1/01/9999
COLOMBIA	515					1/01/1900	1/01/9999
CONGO (DEM. REP.)	306					1/01/1900	1/01/9999
CONGO(VOLKSREP.)	307					1/01/1900	1/01/9999
COOK(N-Z.)	687					1/01/1900	1/01/9999
COSTA RICA	411					1/01/1900	1/01/9999
CROATIE (REP.)	146					1/01/1900	1/01/9999
CUBA	412					1/01/1900	1/01/9999
CYPRUS	107					1/01/1900	1/01/9999
DEMOCRATISCHE REPUBL. MADAGASCAR	324					1/01/1900	1/01/9999
DENEMARKEN	108					1/01/1900	1/01/9999
DOMINICA (REPUBLIEK)	427					1/01/1900	1/01/9999
DOMINICA(EILAND)	480					1/01/1900	1/01/9999
DOMINIKAANSE REPUBLIEK	420					1/01/1900	1/01/9999
DUITSLAND	134					1/01/1900	1/01/9999
DUITSLAND	173					1/01/1900	1/01/9999
DUITSLAND (DEM. REP.)	170					1/01/1900	1/01/9999
DUITSLAND (BONDSREP.)	103					1/01/1900	1/01/9999
DUITSLAND (DEM. REP.)	104					1/01/1900	1/01/9999
ECUADOR	516					1/01/1900	1/01/9999
EILAND VAN SANTHOME	393					1/01/1900	1/01/9999
EL SALVADOR	421					1/01/1900	1/01/9999
EQUATORIAAL-GUINEA	337					1/01/1900	1/01/9999
ERITHREA	349					1/01/1900	1/01/9999
ESTLAND	136			03-Mar-89		1/01/1900	1/01/9999
ETHIOPIE	311					1/01/1900	1/01/9999
FALKLAND EILANDEN	580					1/01/1900	1/01/9999
FERNANDO POO	392					1/01/1900	1/01/9999
FIJI	617					1/01/1900	1/01/9999
FILIPPIJNEN	214					1/01/1900	1/01/9999
FINLAND	110					1/01/1900	1/01/9999
FRANKRIJK	111					1/01/1900	1/01/9999
FRANS GUYANA	581					1/01/1900	1/01/9999
FRANSE ANTILLEN	481					1/01/1900	1/01/9999
GABON	312					1/01/1900	1/01/9999
GAMBIA	313					1/01/1900	1/01/9999
GEORGIE (REP.)	253					1/01/1900	1/01/9999
GHANA	314					1/01/1900	1/01/9999
GIBRALTAR	180					1/01/1900	1/01/9999
GILBERTEILANDEN	622					1/01/1900	1/01/9999
GRENADA	426					1/01/1900	1/01/9999
GRIEKENLAND	114					1/01/1900	1/01/9999
GROENLAND(D.K.)	498					1/01/1900	1/01/9999
GRONDGEB.AFH. VAN NIEUW-ZEELAND	694					1/01/1900	1/01/9999
GRONDGEB.AFH.VAN AUSTRALIE	693					1/01/1900	1/01/9999
GRONDGEB.ONDER AMERIK.VOOGDIJ	691					1/01/1900	1/01/9999
GROOT-BRITTANNIE	112					1/01/1900	1/01/9999
GUAM	681					1/01/1900	1/01/9999
GUATEMALA	413					1/01/1900	1/01/9999
GUINEA	315					1/01/1900	1/01/9999
GUINEA-BISSAU	338					1/01/1900	1/01/9999
GUYANA	521					1/01/1900	1/01/9999
HAITI	419					1/01/1900	1/01/9999
HAWAI	682					1/01/1900	1/01/9999
HEILIGE STOEL	133					1/01/1900	1/01/9999
HONDURAS	414					1/01/1900	1/01/9999
HONG-KONG	234					1/01/1900	1/01/9999
HONG KONG(V.K.)	280					1/01/1900	1/01/9999
HONGARIJE (REP.)	115			12-Apr-90	22/Oct/89	1/01/1900	1/01/9999
HONGARIJE(REPUBLIEK)	138		23-Oct-89	12-Apr-90		1/01/1900	1/01/9999
IERLAND /EIRE/	116					1/01/1900	1/01/9999
IJSLAND	117					1/01/1900	1/01/9999
INDIA	207					1/01/1900	1/01/9999
INDONESIE	208					1/01/1900	1/01/9999
IRAK	254					1/01/1900	1/01/9999

Land	ISN Code	Nationaliteit	Ingangs datum	Bijwerkings datum	Schrappings datum	Vanaf	Tot
IRAN	255					1/01/1900	1/01/9999
ISRAEL	256					1/01/1900	1/01/9999
ITALIE	128					1/01/1900	1/01/9999
IVOORKUST	309					1/01/1900	1/01/9999
JAMAICA	415					1/01/1900	1/01/9999
JAPAN	209					1/01/1900	1/01/9999
JEMEN(ARABISCHE REP.)	263					1/01/1900	1/01/9999
JEMEN(DEM.VOLKSREP.)	265					1/01/1900	1/01/9999
JEMEN(REP.)	270					1/01/1900	1/01/9999
JOEGOSLAVIE	169					1/01/1900	1/01/9999
JOEGOSLAVIE (SERVIE-MONTENEGRO)	132					1/01/1900	1/01/9999
JORDANIE	257					1/01/1900	1/01/9999
KAAPVERDISCHE EILANDEN	339					1/01/1900	1/01/9999
KAAPVERDISCHE EILANDEN	385			24-Jun-85		1/01/1900	1/01/9999
KAMEROEN	304					1/01/1900	1/01/9999
KAZACHSTAN (REP.)	225					1/01/1900	1/01/9999
KENYA	336					1/01/1900	1/01/9999
KHMERISCHE REP. CAMBODJA	202					1/01/1900	1/01/9999
KIRGIZSTAN (REP.)	226					1/01/1900	1/01/9999
KITTS AND NEVIS(V.K.)	494					1/01/1900	1/01/9999
KOEWIT/VORSTENDOM/	264					1/01/1900	1/01/9999
KONGO (REP.)	362			24-Jun-85		1/01/1900	1/01/9999
LA GUADELOUPE(F.)	496					1/01/1900	1/01/9999
LA MARTINIQUE(F.)	497					1/01/1900	1/01/9999
LAOS	210					1/01/1900	1/01/9999
LESOTHO	301					1/01/1900	1/01/9999
LETLAND	135			27-Feb-89		1/01/1900	1/01/9999
LIBANON	258					1/01/1900	1/01/9999
LIBERIA	318					1/01/1900	1/01/9999
LIBIE	353					1/01/1900	1/01/9999
LIECHTENSTEIN	118					1/01/1900	1/01/9999
LITOUWEN	137			03-Mar-89		1/01/1900	1/01/9999
LUXEMBURG (GROOT-HERTOGDOM)	113					1/01/1900	1/01/9999
MAAGDENEILANDEN	486					1/01/1900	1/01/9999
MACAO	281					1/01/1900	1/01/9999
MACEDONIE (EX-JOEGOSLAVISCHE REP.)	148					1/01/1900	1/01/9999
MADEIRA(P.)	399					1/01/1900	1/01/9999
MALAWI	358					1/01/1900	1/01/9999
MALEDIVEN	222					1/01/1900	1/01/9999
MALEISIE	212					1/01/1900	1/01/9999
MALI	319					1/01/1900	1/01/9999
MALTA	119					1/01/1900	1/01/9999
MAROKKO	354					1/01/1900	1/01/9999
MAURITANIE(ISLAMIT. REP.)	355					1/01/1900	1/01/9999
MAURITIUS /EILAND/	317					1/01/1900	1/01/9999
MEXICO	416					1/01/1900	1/01/9999
MOLDAVIE (REP.)	144					1/01/1900	1/01/9999
MONACO /VORSTENDOM/	120					1/01/1900	1/01/9999
MONGOLIE(VOLKSREPUBLIEK)	221					1/01/1900	1/01/9999
MONTSERAT(V.K.)	493					1/01/1900	1/01/9999
MOZAMBIQUE	340					1/01/1900	1/01/9999
MOZAMBIQUE	383			24-Jun-85		1/01/1900	1/01/9999
MYANMAR (UNIE VAN)	201					1/01/1900	1/01/9999
NAMIBIE	384			24-Jun-85		1/01/1900	1/01/9999
NAURU	615					1/01/1900	1/01/9999
NEDERLAND	129					1/01/1900	1/01/9999
NEDERLANDS-GUYANA	583					1/01/1900	1/01/9999
NEDERLANDSE ANTILLEN	482					1/01/1900	1/01/9999
NEPAL	213					1/01/1900	1/01/9999
NGWANE (KONINKRIJK SWAZILAND)	331					1/01/1900	1/01/9999
NICARAGUA	417					1/01/1900	1/01/9999
NIEUW-CALEDONIE	683					1/01/1900	1/01/9999
NIEUW-GUINEA-PAPOUA	619					1/01/1900	1/01/9999

Land	ISN Code	Nationaliteit	Ingangs datum	Bijwerkings datum	Schrappings datum	Vanaf	Tot
NIEUW-ZEELAND	613					1/01/1900	1/01/9999
NIEUWE HEBRIDEN	618					1/01/1900	1/01/9999
NIGER	321					1/01/1900	1/01/9999
NIGERIA (FED.REP.)	322					1/01/1900	1/01/9999
NIUE-EILAND(N-Z.)	685					1/01/1900	1/01/9999
NOORD-KOREA (VOLKSREP.)	219					1/01/1900	1/01/9999
NOORWEGEN	121					1/01/1900	1/01/9999
N.A.V.O.	721					1/01/1900	1/01/9999
OEKRAINE (REP.)	143					1/01/1900	1/01/9999
OEZBEKISTAN (REP.)	227					1/01/1900	1/01/9999
ONBEPaald	711					1/01/1900	1/01/9999
ONBEPaald	999					1/01/1900	1/01/9999
OOSTENRIJK	105					1/01/1900	1/01/9999
OP ZEE	995					1/01/1900	1/01/9999
OPPER-VOLTA	316			20-Jun-89	29/Nov/84	1/01/1900	1/01/9999
OVN-VLUCHTELING	730					1/01/1900	1/01/9999
OVN ONBEPaald	741					1/01/1900	1/01/9999
PAKISTAN	259					1/01/1900	1/01/9999
PALAU	679					1/01/1900	1/01/9999
PALESTINA	271					1/01/1900	1/01/9999
PALESTINIE	283			07-Sep-88		1/01/1900	1/01/9999
PANAMA	418					1/01/1900	1/01/9999
PARAGUAY	517					1/01/1900	1/01/9999
PERU	518					1/01/1900	1/01/9999
PITCAIRN(GEBIED.AFH.VAN HET V.K.)	692					1/01/1900	1/01/9999
POLEN (REP.)	122			12-Apr-90	28/Dec/89	1/01/1900	1/01/9999
POLEN(REPUBLIEK)	139		29-Dec-89	12-Apr-90		1/01/1900	1/01/9999
POLYNESIE	684					1/01/1900	1/01/9999
PORTO RICO EILAND	487					1/01/1900	1/01/9999
PORTUGAL	123					1/01/1900	1/01/9999
PORTUGEES GUINEA	391					1/01/1900	1/01/9999
QATAR	267					1/01/1900	1/01/9999
REPUBLIEK DJIBOUTI	345					1/01/1900	1/01/9999
REPUBLIEK SINT-LUCIA	428					1/01/1900	1/01/9999
REUNION	387					1/01/1900	1/01/9999
RHODESIE	326					1/01/1900	1/01/9999
ROEANDA	360					1/01/1900	1/01/9999
ROEMENIE	124					1/01/1900	1/01/9999
RUSLAND (FEDERATIE VAN)	145					1/01/1900	1/01/9999
RWANDA /REP./	327					1/01/1900	1/01/9999
SAHARA	388					1/01/1900	1/01/9999
SAINT-PIERRE ET MIQUELON(F.)	495					1/01/1900	1/01/9999
SAINT VINCENT	429					1/01/1900	1/01/9999
SALOMONEILANDEN	623					1/01/1900	1/01/9999
SAN MARINO	125					1/01/1900	1/01/9999
SAO TOME EN PRINCIPE (DEM. REP.)	346					1/01/1900	1/01/9999
SAOEDI-ARABIE	252					1/01/1900	1/01/9999
SENEGAL	320					1/01/1900	1/01/9999
SENEGAMBIA	348					1/01/1900	1/01/9999
SEYHELLEN (EILANDEN)	390					1/01/1900	1/01/9999
SEYHELLEN(EILANDEN)	342					1/01/1900	1/01/9999
SHAPE	720					1/01/1900	1/01/9999
SIERRA LEONE	328					1/01/1900	1/01/9999
SINGAPORE	205					1/01/1900	1/01/9999
SINT-HELENA(EILAND)	389					1/01/1900	1/01/9999
SLOVAAKSE REPUBLIEK	141					1/01/1900	1/01/9999
SLOVENIE (REP.)	147					1/01/1900	1/01/9999
SOCIALISTISCHE REPUBLIEK VIETNAM	220					1/01/1900	1/01/9999
SOEDAN	356					1/01/1900	1/01/9999
SOMALIE(REP.)	329					1/01/1900	1/01/9999
SPANJE	109					1/01/1900	1/01/9999
SRI LANKA	203					1/01/1900	1/01/9999
STILLE OCEAAN /EILANDEN/	620					1/01/1900	1/01/9999

Land	ISN Code	Nationaliteit	Ingangs datum	Bijwerkings datum	Schrappings datum	Vanaf	Tot
ST. KITTS EN NEVIS	431			24-Jun-85		1/01/1900	1/01/9999
SULTANAAT OMAN	266					1/01/1900	1/01/9999
SURINAME	522					1/01/1900	1/01/9999
SWAZILAND	347					1/01/1900	1/01/9999
SWAZILAND	395					1/01/1900	1/01/9999
SYRIE(SYRISCH-ARABISCHE REP.)	261					1/01/1900	1/01/9999
TADZJIKISTAN (REP.)	228					1/01/1900	1/01/9999
TAHITI	688					1/01/1900	1/01/9999
TANZANIA /VERENIGDE REP./	332					1/01/1900	1/01/9999
THAILAND	235					1/01/1900	1/01/9999
TIMOR	282					1/01/1900	1/01/9999
TOGO	334					1/01/1900	1/01/9999
TOKELAU(N-Z.)	686					1/01/1900	1/01/9999
TONGA	616					1/01/1900	1/01/9999
TRANSKEI	396					1/01/1900	1/01/9999
TRINIDAD EN TOBAGO	422					1/01/1900	1/01/9999
TSJAAD	333					1/01/1900	1/01/9999
TSJECHISCHE REPUBLIEK	140					1/01/1900	1/01/9999
TSJECHO-SLOVAKIJE	130					1/01/1900	1/01/9999
TSJECHO-SLOWAKIJE	171					1/01/1900	1/01/9999
TUNESIE	357					1/01/1900	1/01/9999
TURKIJE	262					1/01/1900	1/01/9999
TURKMENISTAN (REP.)	229					1/01/1900	1/01/9999
TURKS EN CAICOS EILANDEN	488					1/01/1900	1/01/9999
TUVALU	621					1/01/1900	1/01/9999
UGANDA	323					1/01/1900	1/01/9999
UNIE D. SOCIALIST. SOVJETREP.	131					1/01/1900	1/01/9999
UNIE D. SOCIALIST. SOVJETREP.	172					1/01/1900	1/01/9999
URUGUAY	519					1/01/1900	1/01/9999
URUNDI	361					1/01/1900	1/01/9999
VADERLANDSLOOS	900					1/01/1900	1/01/9999
VAN AFGHAANSE HERKOMST	822					1/01/1900	1/01/9999
VAN ALBANESE HERKOMST	751					1/01/1900	1/01/9999
VAN ALGERIJNSE HERKOMST	813					1/01/1900	1/01/9999
VAN ANGOLESE HERKOMST	795					1/01/1900	1/01/9999
VAN ARGENTIJNSE HERKOMST	748					1/01/1900	1/01/9999
VAN ARMEENSE HERKOMST	781					1/01/1900	1/01/9999
VAN AZERBAIDZJAANSE HERKOMST	855					1/01/1900	1/01/9999
VAN BAHREINSE HERKOMST	868					1/01/1900	1/01/9999
VAN BANGLADESHISCHE HERKOMST	837			07-Jun-88		1/01/1900	1/01/9999
VAN BENIJNSE HERKOMST	840			13-Sep-88		1/01/1900	1/01/9999
VAN BHUTANESE HERKOMST	864					1/01/1900	1/01/9999
VAN BIRMAANSE HERKOMST	826					1/01/1900	1/01/9999
VAN BOLIVIAANSE HERKOMST	804					1/01/1900	1/01/9999
VAN BOSNISCHE HERKOMST	853					1/01/1900	1/01/9999
VAN BRAZILIAANSE HERKOMST	797					1/01/1900	1/01/9999
VAN BULGAARSE HERKOMST	754					1/01/1900	1/01/9999
VAN BURUNDISCHE HERKOMST	791					1/01/1900	1/01/9999
VAN CAMBODJAANSE HERKOMST	750					1/01/1900	1/01/9999
VAN CENTRAALAFRIKAANSE HERKOMST	862					1/01/1900	1/01/9999
VAN CHILEENSE HERKOMST	749					1/01/1900	1/01/9999

Land	ISN Code	Nationaliteit	Ingangs datum	Bijwerkings datum	Schrappings datum	Vanaf	Tot
VAN CHINESE HERKOMST	782					1/01/1900	1/01/9999
VAN COLUMBIAANSE HERKOMST	816					1/01/1900	1/01/9999
VAN CONGOLESE HERKOMST	859					1/01/1900	1/01/9999
VAN CROATISCHE HERKOMST	755					1/01/1900	1/01/9999
VAN CUBAANSE HERKOMST	783					1/01/1900	1/01/9999
VAN DOMINICAANSE HERKOMST	747					1/01/1900	1/01/9999
VAN DUITSE HERKOMST	752					1/01/1900	1/01/9999
VAN ECUADORIAANSE HERKOMST	836			25-Jun-87		1/01/1900	1/01/9999
VAN EGYPTISCHE HERKOMST	784					1/01/1900	1/01/9999
VAN ESTISCHE HERKOMST	758					1/01/1900	1/01/9999
VAN ETHIOPISCHE HERKOMST	800					1/01/1900	1/01/9999
VAN FILIPPIJNSE HERKOMST	835			20-Jan-87		1/01/1900	1/01/9999
VAN FINSE HERKOMST	759					1/01/1900	1/01/9999
VAN FRANSE HERKOMST	809					1/01/1900	1/01/9999
VAN GEORGISCHE HERKOMST	760					1/01/1900	1/01/9999
VAN GHANESE HERKOMST	815					1/01/1900	1/01/9999
VAN GRIEKSE HERKOMST	761					1/01/1900	1/01/9999
VAN GUATEMALAANSE HERKOMST	829			24-Jun-85		1/01/1900	1/01/9999
VAN GUINEEBISSAUSE HERKOMST	869					1/01/1900	1/01/9999
VAN GUINESE HERKOMST	802					1/01/1900	1/01/9999
VAN GUYANESE HERKOMST	805					1/01/1900	1/01/9999
VAN HAITIAANSE HERKOMST	793					1/01/1900	1/01/9999
VAN HERKOMST UIT DE U.S.S.R.	773					1/01/1900	1/01/9999
VAN HERKOMST UIT DE VRIJSTAD DANZIG	756					1/01/1900	1/01/9999
VAN HONGAARSE HERKOMST	762					1/01/1900	1/01/9999
VAN INDISCHE HERKOMST	832			24-Jun-85		1/01/1900	1/01/9999
VAN INDONESISCHE HERKOMST	801					1/01/1900	1/01/9999
VAN IRAAKSE HERKOMST	785					1/01/1900	1/01/9999
VAN IRAANSE HERKOMST	819					1/01/1900	1/01/9999
VAN ISRAELISCHE HERKOMST	814					1/01/1900	1/01/9999
VAN ITALIAANSE HERKOMST	763					1/01/1900	1/01/9999
VAN JEMENITISCHE HERKOMST	790					1/01/1900	1/01/9999
VAN JOEGOSLAVISCHE HERKOMST	774					1/01/1900	1/01/9999
VAN JORDAANSE HERKOMST	798					1/01/1900	1/01/9999
VAN KAAPVERDISCHE HERKOMST	830			24-Jun-85		1/01/1900	1/01/9999
VAN KAMEROENISCHE HERKOMST	838			13-Jun-88		1/01/1900	1/01/9999
VAN KAZAKHSTAANSE HERKOMST	866					1/01/1900	1/01/9999
VAN KENIAANSE HERKOMST	857					1/01/1900	1/01/9999
VAN KHMERISCHE HERKOMST	806					1/01/1900	1/01/9999
VAN KOEWITSE HERKOMST	867					1/01/1900	1/01/9999
VAN KONGOLESE HERKOMST(BRAZZAVILLE)	780					1/01/1900	1/01/9999
VAN KOREAANSE HERKOMST	808					1/01/1900	1/01/9999

Land	ISN Code	Nationaliteit	Ingangs datum	Bijwerkings datum	Schrappings datum	Vanaf	Tot
VAN LAOTISCHE HERKOMST	803					1/01/1900	1/01/9999
VAN LETSE HERKOMST	764					1/01/1900	1/01/9999
VAN LIBANESE HERKOMST	786					1/01/1900	1/01/9999
VAN LIBERIAANSE HERKOMST	849					1/01/1900	1/01/9999
VAN LIBISCHE HERKOMST	831			24-Jun-85		1/01/1900	1/01/9999
VAN LITOUWSE HERKOMST	765					1/01/1900	1/01/9999
VAN MACEDONISCHE HERKOMST	792					1/01/1900	1/01/9999
VAN MALAGASSISCHE HERKOMST	827					1/01/1900	1/01/9999
VAN MALEISE HERKOMST	833			02-Apr-86		1/01/1900	1/01/9999
VAN MALINESE HERKOMST	861					1/01/1900	1/01/9999
VAN MAROKKAANSE HERKOMST	796					1/01/1900	1/01/9999
VAN MAURITAANSE HERKOMST	848					1/01/1900	1/01/9999
VAN MOLDAVISCHER HERKOMST	858					1/01/1900	1/01/9999
VAN MOZAMBIEKSE HERKOMST	825					1/01/1900	1/01/9999
VAN MYANMARESE HERKOMST	870					1/01/1900	1/01/9999
VAN NAMIBISCHE HERKOMST	828					1/01/1900	1/01/9999
VAN NICARAGUAANSE HERKOMST	843			12-Apr-90		1/01/1900	1/01/9999
VAN NIGERAANSE HERKOMST	852					1/01/1900	1/01/9999
VAN NIGERIAANSE HERKOMST	794					1/01/1900	1/01/9999
VAN OEGANDESE HERKOMST	776					1/01/1900	1/01/9999
VAN OEKRAIENSE HERKOMST	772					1/01/1900	1/01/9999
VAN OEZBEKISTAANSE HERKOMST	854					1/01/1900	1/01/9999
VAN OOSTENRIJKSE HERKOMST	753					1/01/1900	1/01/9999
VAN PAKISTAANSE HERKOMST	777					1/01/1900	1/01/9999
VAN PALESTIJNSE HERKOMST	787					1/01/1900	1/01/9999
VAN PANAMESE HERKOMST	841			03-Mar-89		1/01/1900	1/01/9999
VAN PARAGUYAANSE HERKOMST	811					1/01/1900	1/01/9999
VAN PERUAANSE HERKOMST	810					1/01/1900	1/01/9999
VAN POOLSE HERKOMST	766					1/01/1900	1/01/9999
VAN PORTUGESE HERKOMST	767					1/01/1900	1/01/9999
VAN ROEMEENSE HERKOMST	768					1/01/1900	1/01/9999
VAN RUANDESE HERKOMST	775					1/01/1900	1/01/9999
VAN RUSSISCHE HERKOMST	769					1/01/1900	1/01/9999
VAN SALVADORIAANSE HERKOMST	820					1/01/1900	1/01/9999
VAN SAOEDISCHE HERKOMST	817					1/01/1900	1/01/9999
VAN SENEGALESE HERKOMST	856					1/01/1900	1/01/9999
VAN SERVISCHE HERKOMST	770					1/01/1900	1/01/9999
VAN SLOVEENSE HERKOMST	860					1/01/1900	1/01/9999
VAN SOEDANESE HERKOMST	824					1/01/1900	1/01/9999
VAN SOMALISCHE HERKOMST	821					1/01/1900	1/01/9999
VAN SPAANSE HERKOMST	757					1/01/1900	1/01/9999
VAN SRILANKAANSE	839			13-Sep-88		1/01/1900	1/01/9999

Land	ISN Code	Nationaliteit	Ingangs datum	Bijwerkings datum	Schrappings datum	Vanaf	Tot
HERKOMST							
VAN SYRISCHE HERKOMST	788					1/01/1900	1/01/9999
VAN TANZANIAANSE HERKOMST	812					1/01/1900	1/01/9999
VAN THAISE HERKOMST	834			20-Jan-87		1/01/1900	1/01/9999
VAN TIBETAANSE HERKOMST	842			21-Mar-89		1/01/1900	1/01/9999
VAN TOGOSE HERKOMST	847					1/01/1900	1/01/9999
VAN TSJADISCHE HERKOMST	823					1/01/1900	1/01/9999
VAN TSJECHISCHE HERKOMST	771					1/01/1900	1/01/9999
VAN TUNESISCHER HERKOMST	745					1/01/1900	1/01/9999
VAN TURKSE HERKOMST	789					1/01/1900	1/01/9999
VAN URUGUAYAANSE HERKOMST	746					1/01/1900	1/01/9999
VAN VIETNAMESE HERKOMST	778					1/01/1900	1/01/9999
VAN WITRUSSISCHE HERKOMST	863					1/01/1900	1/01/9999
VAN ZAIRESE HERKOMST	779					1/01/1900	1/01/9999
VAN ZUIDAFRIKAANSE HERKOMST	818					1/01/1900	1/01/9999
VANUATU	624					1/01/1900	1/01/9999
VENEZUELA	520					1/01/1900	1/01/9999
VERENIGDE ARABISCHE EMIRATEN	260					1/01/1900	1/01/9999
VERENIGDE STATEN VAN AMERIKA	402					1/01/1900	1/01/9999
VLUCHTELING	700					1/01/1900	1/01/9999
WALLIS EN FUTUNA(F.)	689					1/01/1900	1/01/9999
WEST-SAMOA	614					1/01/1900	1/01/9999
ZAIRE (REPUBLIEK)	364					1/01/1900	1/01/9999
ZAMBIA	335					1/01/1900	1/01/9999
ZIMBABWE	344					1/01/1900	1/01/9999
ZUID-AFRIKA /REP./	325					1/01/1900	1/01/9999
ZUID-KOREA (REP.)	206					1/01/1900	1/01/9999
ZUID-VIETNAM	217					1/01/1900	1/01/9999
ZUID-VIETNAM	279					1/01/1900	1/01/9999
ZWEDEN	126					1/01/1900	1/01/9999
ZWITSERLAND	127					1/01/1900	1/01/9999

FAT: scenario 1 - FAT 1- Bijlagen nummer 9: Functienummers voor het personeel aangegeven met forfaitaire lonen volgens de categorie van de werkgever
Boodschap 1 : aangifte

Versie: 2002/1

Verzendingsdatum:

30/04/2002

De bijlage is gewijzigd: De wijzigingen zijn in het vet geplaatst in de Word en PDF documenten

Inhoud van de bijlage:



AN2002-1-1NI9.pdf



AN2002-1-1NI9.doc



AN2002-1-1NI9.xls



AN2002-1-1NI9.tx



AN2002-1-1NI9.xrr

16

Werkgevers categorie	Functie nummer	Leeftijd	Functie	Vanaf	Tot
16	27	-	Kruier	1/01/1900	1/01/9999
16	32	15	Loopjongen	1/01/1900	1/01/9999
16	33	16	Loopjongen	1/01/1900	1/01/9999
16	34	17	Adjunct chef loopjongen	1/01/1900	1/01/9999
16	35	18	Chef loopjongen	1/01/1900	1/01/9999
16	36	19	Chef loopjongen	1/01/1900	1/01/9999
16	37	20	Chef loopjongen	1/01/1900	1/01/9999
16	38	-,21,-,18,18,-,-	Voiturier,Portier,Kruier,Kamerknecht,Kamermeisje,Toiletvrouw,Aangestelde kleedkamer	1/01/1900	1/01/9999
16	39	21	Conciërge	1/01/1900	1/01/9999
16	40	23	Chef conciërge	1/01/1900	1/01/9999
16	41	19	Kamerknecht, kamermeisje	1/01/1900	1/01/9999
16	43	15	Leerjongen zaal	1/01/1900	1/01/9999
16	44	16	Leerjongen zaal	1/01/1900	1/01/9999
16	45	17	Hulpkelner-afruimer	1/01/1900	1/01/9999
16	46		Hulpkelner-suite,Hulpkelner-suite/banket,Hulpknecht barman,Hulp étage-kelner	1/01/1900	1/01/9999
16	47	19	Hulpkelner-rijleider,Banketkelner	1/01/1900	1/01/9999
16	48	20	1/2 rijleider restaurant,1/2 rijleider banket,Hulpknecht barman	1/01/1900	1/01/9999
16	49	21	Rangkelner restaurant,Rijleider restaurant,Kelner banket,Rijleider banket,Kelner brasserie, taverne, bistro,Kelner café ,Barman,Etage-kelner	1/01/1900	1/01/9999
16	50	22	Eerste rangkelner restaurant,Winkelner,Eerste rangkelner banket,Verantwoordelijke barman	1/01/1900	1/01/9999
16	51	23	Maître d'hôtel restaurant,Maître d'hôtel banket,Oberkelner roomservice	1/01/1900	1/01/9999
16	52	-	Assistent maître d'hôtel restaurant, Assistent maître d'hôtel banket, Assistent oberkelner roomservice	1/01/1900	1/01/9999

17

Werkgevers categorie	Functie nummer	Leeftijd	Functie	Vanaf	Tot
17	27	-	Kruier	1/01/1900	1/01/9999
17	32	15	Loopjongen	1/01/1900	1/01/9999
17	33	16	Loopjongen	1/01/1900	1/01/9999
17	34	17	Adjunct chef loopjongen	1/01/1900	1/01/9999
17	35	18	Chef loopjongen	1/01/1900	1/01/9999
17	36	19	Chef loopjongen	1/01/1900	1/01/9999
17	37	20	Chef loopjongen	1/01/1900	1/01/9999
17	38	-,21,-,18,18,-,-	Voiturier,Portier,Kruier,Kamerknecht,Kamermeisje,Toiletvrouw,Aangestelde kleedkamer	1/01/1900	1/01/9999
17	39	21	Conciërge	1/01/1900	1/01/9999
17	40	23	Chef conciërge	1/01/1900	1/01/9999
17	41	19	Kamerknecht, kamermeisje	1/01/1900	1/01/9999

Werkgevers categorie	Functie nummer	Leeftijd	Functie	Vanaf	Tot
17	43	15	Leerjongen zaal	1/01/1900	1/01/9999
17	44	16	Leerjongen zaal	1/01/1900	1/01/9999
17	45	17	Hulpkelner-afruimer	1/01/1900	1/01/9999
17	46		Hulpkelner-suite,Hulpkelner-suite/banket,Hulpknecht barman,Hulp étage-kelner	1/01/1900	1/01/9999
17	47	19	Hulpkelner-rijleider,Banketkelner	1/01/1900	1/01/9999
17	48		1/2 rijleider restaurant,1/2 rijleider banket,Hulpknecht barman	1/01/1900	1/01/9999
17	49	21	Rangkelner restaurant,Rijleider restaurant,Kelner banket,Rijleider banket,Kelner brasserie, taverne, bistro,Kelner café ,Barman,Etage-kelner	1/01/1900	1/01/9999
17	50	22	Eerste rangkelner restaurant, Wijnkelner,Eerste rangkelner banket,Verantwoordelijke barman	1/01/1900	1/01/9999
17	51	23	Maître d'hôtel restaurant,Maître d'hôtel banket,Oberkelner roomservice	1/01/1900	1/01/9999
17	52	-	Assistent maître d'hôtel restaurant, Assistent maître d'hôtel banket, Assistent oberkelner roomservice	1/01/1900	1/01/9999

19

Werkgevers categorie	Functie nummer	Leeftijd	Functie	Vanaf	Tot
19	81	-	Zeevissers : bemanning van de vissersvaartuigen uitgezonderd scheepsleerjongens	1/01/1900	1/01/9999
19	82	-	Zeevissers : scheepsleerjongens	1/01/1900	1/01/9999

20

Werkgevers categorie	Functie nummer	Leeftijd	Functie	Vanaf	Tot
20	20	-	Programmaverkoopsters en aangestelden in de vestiaire tewerkgesteld in de schouwburgen	1/01/1900	1/01/9999
20	25	-	Programmaverkoopsters en aangestelden in de vestiaire tewerkgesteld in de zalen voor filmvertoningen gedurende minimum 40 uren per week	1/01/1900	1/01/9999
20	26	-	Programmaverkoopsters en aangestelden in de vestiaire tewerkgesteld in andere schouwspelondernemingen	1/01/1900	1/01/9999
20	29	-	Alle andere met fooien bezoldigde werknemers	1/01/1900	1/01/9999

23

Werkgevers categorie	Functie nummer	Leeftijd	Functie	Vanaf	Tot
23	20	-	Programmaverkoopsters en aangestelden in de vestiaire tewerkgesteld in de schouwburgen	1/01/1900	1/01/9999
23	25	-	Programmaverkoopsters en aangestelden in de vestiaire tewerkgesteld in de zalen voor filmvertoningen gedurende minimum 40	1/01/1900	1/01/9999

			uren per week		
23	26	-	Programmaverkoopsters en aangestelden in de vestiaire tewerkgesteld in de zalen voor filmvertoningen gedurende minder dan 40 uren per week	1/01/1900	1/01/9999
23	29	-	Alle andere met fooien bezoldigde werknemers	1/01/1900	1/01/9999

68

Werkgevers categorie	Functie nummer	Leeftijd	Functie	Vanaf	Tot
68	28	-	Chauffeurs van taxibestelwagens : andere chauffeurs	1/01/1900	1/01/9999
68	30		Chauffeurs van taxibestelwagens : chauffeurs tewerkgesteld gedurende maximum 6 uren per dag en 30 uren per week	1/01/1900	1/01/9999

146

Werkgevers categorie	Functie nummer	Leeftijd	Functie	Vanaf	Tot
146	27	-	Kruier	1/01/1900	1/01/9999
146	32	15	Loopjongen	1/01/1900	1/01/9999
146	33	16	Loopjongen	1/01/1900	1/01/9999
146	34	17	Adjunct chef loopjongen	1/01/1900	1/01/9999
146	35	18	Chef loopjongen	1/01/1900	1/01/9999
146	36	19	Chef loopjongen	1/01/1900	1/01/9999
146	37	20	Chef loopjongen	1/01/1900	1/01/9999
146	38	-,21,-,18,18,-,-	Voiturier,Portier,Kruier,Kamerknecht,Kamermeisje,Toiletvrouw,Aangestelde kleedkamer	1/01/1900	1/01/9999
146	39	21	Conciërge	1/01/1900	1/01/9999
146	40	23	Chef conciërge	1/01/1900	1/01/9999
146	41	19	Kamerknecht, kamermeisje	1/01/1900	1/01/9999
146	43	15	Leerjongen zaal	1/01/1900	1/01/9999
146	44	16	Leerjongen zaal	1/01/1900	1/01/9999
146	45	17	Hulpkelner-afruimer	1/01/1900	1/01/9999
146	46		Hulpkelner-suite,Hulpkelner-suite/banket,Hulpknecht barman,Hulp étage-kelner	1/01/1900	1/01/9999
146	47	19	Hulpkelner-rijleider,Banketkelner	1/01/1900	1/01/9999
146	48		1/2 rijleider restaurant,1/2 rijleider banket,Hulpknecht barman	1/01/1900	1/01/9999
146	49	21	Rangkelner restaurant,Rijleider restaurant,Kelner banket,Rijleider banket,Kelner brasserie, taverne, bistro,Kelner café ,Barman,Etage-kelner	1/01/1900	1/01/9999
146	50	22	Eerste rangkelner restaurant,Wijnkelner,Eerste rangkelner banket,Verantwoordelijke barman	1/01/1900	1/01/9999
146	51	23	Maître d'hôtel restaurant,Maître d'hôtel banket,Oberkelner roomservice	1/01/1900	1/01/9999
146	52	-	Assistent maître d'hôtel restaurant, Assistent maître d'hôtel banket, Assistent oberkelner roomservice	1/01/1900	1/01/9999

158

Werkgevers categorie	Functie nummer	Leeftijd	Functie	Vanaf	Tot
158	27	-	Kruier	1/01/1900	1/01/9999
158	32	15	Loopjongen	1/01/1900	1/01/9999
158	33	16	Loopjongen	1/01/1900	1/01/9999
158	34	17	Adjunct chef loopjongen	1/01/1900	1/01/9999
158	35	18	Chef loopjongen	1/01/1900	1/01/9999
158	36	19	Chef loopjongen	1/01/1900	1/01/9999
158	37	20	Chef loopjongen	1/01/1900	1/01/9999
158	38	-,21,-,18,18,-,-	Voiturier,Portier,Kruier,Kamerknecht,Kamermeisje,Toiletvrouw,Aangestelde kleedkamer	1/01/1900	1/01/9999
158	39	21	Conciërge	1/01/1900	1/01/9999
158	40	23	Chef conciërge	1/01/1900	1/01/9999
158	41	19	Kamerknecht, kamermeisje	1/01/1900	1/01/9999
158	43	15	Leerjongen zaal	1/01/1900	1/01/9999
158	44	16	Leerjongen zaal	1/01/1900	1/01/9999
158	45	17	Hulpkelner-afruimer	1/01/1900	1/01/9999
158	46		Hulpkelner-suite,Hulpkelner-suite/banket,Hulpknecht barman,Hulp étage-kelner	1/01/1900	1/01/9999
158	47	19	Hulpkelner-rijleider,Banketkelner	1/01/1900	1/01/9999
158	48		1/2 rijleider restaurant,1/2 rijleider banket,Hulpknecht barman	1/01/1900	1/01/9999
158	49	21	Rangkelner restaurant,Rijleider restaurant,Kelner banket,Rijleider banket,Kelner brasserie, taverne, bistro,Kelner café ,Barman,Etage-kelner	1/01/1900	1/01/9999
158	50	22	Eerste rangkelner restaurant,Wijnkelner,Eerste rangkelner banket,Verantwoordelijke barman	1/01/1900	1/01/9999
158	51	23	Maître d'hôtel restaurant,Maître d'hôtel banket,Oberkelner roomservice	1/01/1900	1/01/9999
158	52	-	Assistent maître d'hôtel restaurant, Assistent maître d'hôtel banket, Assistent oberkelner roomservice	1/01/1900	1/01/9999

166

Werkgevers categorie	Functie nummer	Leeftijd	Functie	Vanaf	Tot
166	21	-	Werknemers tewerkgesteld in badinrichtingen en in ondernemingen welke badinrichtingen exploiteren : cabine- of badjongen	1/01/1900	1/01/9999
166	22	-	Werknemers tewerkgesteld in badinrichtingen en in ondernemingen welke badinrichtingen exploiteren : cabine- of badmeisje	1/01/1900	1/01/9999
166	23	-	Werknemers tewerkgesteld in badinrichtingen en in ondernemingen welke badinrichtingen exploiteren : pedicure	1/01/1900	1/01/9999
166	24	-	Werknemers tewerkgesteld in badinrichtingen en in ondernemingen welke badinrichtingen exploiteren : masseu(r)(se)	1/01/1900	1/01/9999
166	26	-	toiletvrouwen	1/01/1900	1/01/9999

193

Werkgevers categorie	Functie nummer	Leeftijd	Functie	Vanaf	Tot
193	99	-	Gelegenheidsarbeider in de landbouwsector	1/01/1900	1/01/9999

194

Werkgevers categorie	Functie nummer	Leeftijd	Functie	Vanaf	Tot
194	99	-	Gelegenheidsarbeider in de tuinbouwsector	1/01/1900	1/01/9999

323

Werkgevers categorie	Functie nummer	Leeftijd	Functie	Vanaf	Tot
323	20	-	Programmaverkoopsters en aangestelden in de vestiaire tewerkgesteld in de schouwburgen	1/01/1900	1/01/9999
323	25	-	Programmaverkoopsters en aangestelden in de vestiaire tewerkgesteld in de zalen voor filmvertoningen gedurende minimum 40 uren per week	1/01/1900	1/01/9999
323	26	-	Programmaverkoopsters en aangestelden in de vestiaire tewerkgesteld in de zalen voor filmvertoningen gedurende minder dan 40 uren per week	1/01/1900	1/01/9999
323	29	-	Alle andere met fooien bezoldigde werknemers	1/01/1900	1/01/9999

Commentaar code werkgeverkengetallen

016: Werkgevers die onder de bevoegdheid van het paritair comité voor het hotelbedrijf vallen en uitgesloten zijn uit het toepassingsgebied van de wetgeving betreffende de vergoeding van de ontslagen werknemers in geval van sluiting van ondernemingen.

017 : Ondernemingen die onder de bevoegdheid vallen van het paritair comité voor het hotelbedrijf.

019 : Werkgevers die werknemers tewerkstellen verbonden door een aanwervingovereenkomst voor de zeevisserij.

020 : Werkgevers van werknemers die geheel of gedeeltelijk met fooien worden betaald, die niet onder de bevoegdheid vallen van het paritair comité voor het hotelbedrijf en die uitgesloten zijn uit het toepassingsgebied van de wetgeving betreffende de vergoeding van de ontslagen werknemers in geval van sluiting van ondernemingen.

023 : Werkgevers die werknemers tewerkstellen die geheel of gedeeltelijk met fooien worden betaald van alle nijverheids- of handelsbedrijfstakingen behoudens de hotelnijverheid.

068 : Werkgevers die behoren tot de sector "taxi- en/of taxibestelwagenbedrijven" en die onder de bevoegdheid vallen van het paritair comité voor het vervoer.

146 : Werkgevers zoals bepaald onder kengetal 046, en die werknemers aangeven met forfaitaire lonen.

046 : Instellingen van openbaar nut die de bijdrage met betrekking tot de regeling voor jaarlijkse vakantie verschuldigd zijn, en die de inhouding dienen te verrichten op het bedrag van het dubbel vakantiegeld. Deze instellingen zijn geen bijdrage verschuldigd met betrekking tot de regelingen voor arbeidsongevallen en beroepsziekten.

158 : Werkgevers zoals bepaald onder kengetal 058, maar die werknemers aangeven met forfaitaire lonen.

058 : Werkgevers die onder de bevoegdheid vallen van het paritair comité voor de voedingsnijverheid, sector van de industriële en ambachtelijke bakkerijen, ambachtelijke banketbakkerijen, de ambachtelijke roomijsfabrikanten en suikerbakkers, de consumptiesalons bij een kleinsbanketbakkerij.

166 : Werkgevers zoals bepaald onder kengetal 066, maar die werknemers aangeven met forfaitaire lonen.

066 : Werkgevers die onder de bevoegdheid vallen van het paritair comité voor de schoonmaak- en ontsmettingsondernemingen.

193 : Werkgevers die onder de bevoegdheid vallen van het paritair comité voor de landbouw.

194 : Werkgevers, bijdrageplichtig aan het Fonds voor Bestaanszekerheid voor het tuinbouwbedrijf met uitzondering van de ondernemingen waarvoor reeds een fonds bestaat (werkgeverscategorie 094).

232 : Werkgevers zoals bepaald onder kengetal 511, maar die als instelling van openbaar nut niet onderworpen zijn aan de regeling van het betaald educatief verlof, ingevolge de Herstelwet van 22 januari 1985.

511 : Werkgevers die, noch de bijdrage voor het tewerkstellingsfonds, noch de bijdrage voor de begeleiding van werklozen op wie een individueel begeleidingsplan van toepassing is, verschuldigd zijn. Het betreft revalidatiecentra, diensten voor school- en beroepsoriëntering en vrije psycho-medische-sociale centra gevestigd in de Nederlandstalige regio.

323 : Werkgevers die onder de bevoegdheid vallen van het paritair subcomité voor de exploitatie van bioscoopzalen.

FAT: scenario 1 - FAT 1- Bijlagen nummer fat1s01: Vorm van het ongeval
Boodschap 1 : aangifte

Versie: 2002/1

Verzendingsdatum:

30/04/2002

Inhoud van de bijlage:



AN2001-3-1NL-FRfat1s01.p



AN2001-3-1NL-FRfat1s01.:

ARABA OMSCHR

- 11 VAL VAN PERSONEN VAN OP EEN HOGER GELEGEN VLAK
- 12 VAL VAN PERSONEN OP DE BEGANE GROND
- 21 GRONDVERZAKKING
- 22 INSTORTING
- 23 VAL VAN VOORWERPEN BIJ DE BEHANDELING ERVAN (BAKSTENEN, ENZ.)
- 24 VAL VAN ANDERE VOORWERPEN
- 31 TREDEN OP VOORWERPEN
- 32 CONTACT MET ONBEWEEGLIJKE VOORWERPEN (MET UITZONDERING VAN ...
- 33 CONTACT MET BEWEEGLIJKE VOORWERPEN MET INBEGRIJF VAN ...

- 40 KLEMMING IN EEN VOORWERP OF TUSSEN VOORWERPEN
- 41 KLEMMING IN EEN VOORWERP OF TUSSEN VOORWERPEN
- 42 KLEMMING TUSSEN EEN ONBEWEEGLIJK VOORWERP EN EEN BEWEEGLIJK VOORWERP
- 43 KLEMMING TUSSEN BEWEEGLIJKE VOORWERPEN
- 51 TIJDENS BEHANDELINGEN ZONDER DRIJFKRACHT
- 52 TIJDENS GELIJK WELKE ANDERE BEHANDELINGEN
- 60 BLOOTSTELLING AAN OF CONTACT MET KOUDE OF WARMTE
- 71 HOOGSPANNING
- 72 LAAGSPANNING
- 81 CONTACT DOOR INADEMING, OPNEMING OF OPSLORPING VAN ...

- 82 BLOOTSTELLING AAN IONISERENDE STRALINGEN
- 83 BLOOTSTELLING AAN ANDERE STRALINGEN DAN IONISERENDE (INFRARODE, ENZ.)
- 90 ANDERE VORMEN VAN ONGEVAL DIE NIET IN EEN ANDERE RUBRIEK ...

DESCR

CHUTES DE PERSONNES AVEC DENIVELLATION

CHUTES DE PERSONNES DE PLAIN-PIED

EBOULEMENT

ECROULEMENT

CHUTES D'OBJETS EN COURS DE MANUTENTION (BRIQUES, ETC)

AUTRES CHUTES D'OBJETS

MARCHE SUR DES OBJETS

CONTACT AVEC DES OBJETS IMMOBILES (A L'EXCLUSION DES
CHOCS DUS ...)CONTACT AVEC DES OBJETS MOBILES (Y COMPRIS PROJECTION
D'OBJETS, ...)

COINCAGE DANS UN OBJET OU ENTRE DES OBJETS

COINCAGE DANS UN OBJET OU ENTRE DES OBJETS

COINCAGE ENTRE UN OBJET IMMOBILE ET UN OBJET MOBILE

COINCAGE ENTRE DES OBJETS MOBILES

AU COURS DE MANUTENTION SANS FORCE MOTRICE

AU COURS DE TOUTE AUTRE CIRCONSTANCE

EXPOSITION A OU CONTACT AVEC LA CHALEUR OU LE FROID

HAUTE TENSION

BASSE TENSION

CONTACT PAR INHALATION, PAR INGESTION OU PAR ABSORPTION

...

EXPOSITION A DES RADIATIONS IONISANTES

EXPOSITION A DES RADIATIONS AUTRES QU'IONISANTES
(INFRAROUGES, ETC)AUTRES FORMES D'ACCIDENTS QU'IL EST IMPOSSIBLE DE
CLASSER AILLEURS

FAT: scenario 1 - FAT 1- Bijlagen nummer fat1s02: Materiële agens
Boodschap 1 : aangifte

Versie: 2002/1

Verzendingsdatum:

30/04/2002

Inhoud van de bijlage:



AN2001-3-1NL-FRfat1s02.p



AN2001-3-1NL-FRfat1s02.:

ARABB OMSCHR

- 110 MECHANISCHE RISICO'S VAN DE DRIJFMACHINES OF GENERATOREN, ...
- 120 OVERBRENGINGSORGANEN
- 130 BEWERKINGS-, FATSOENERINGS- EN FABRICATIEMACHINES
- 131 PERSEN
- 132 METAALSCHAREN EN SOORTGELIJKE MACHINES
- 133 SLIJPMACHINES
- 134 WALSEN
- 135 CIRKELZAGEN
- 136 ANDERE ZAGEN
- 137 HOUTFREESMACHINES
- 138 VLAKBANKEN EN VANDIKTEBANKEN
- 139 BEWERKINGS- EN FABRICATIEMACHINES

- 140 SPECIFIEKE LANDBOUWMACHINES
- 141 PIKMACHINES, MET INBEGRIJF VAN DE PIKDORSERS

- 142 DORSMACHINES
- 149 ANDERE
- 150 MACHINES VOOR HET UITVOEREN VAN WERK IN DE MIJN (ONDERGRONDSE MACHINES)
- 151 BOORMACHINES EN PANZERS
- 159 ANDERE
- 190 ANDERE MACHINES EN TOESTELLEN DIE EIGEN ZIJN AAN DE ACTIVITEIT ...
- 191 RISICO'S EIGEN AAN TRANSMISSIEORGANEN
- 192 RISICO'S EIGEN AAN PRODUCTEN IN FABRICATIE (VB:STUK IN BEWEGING)
- 193 BEWERKINGSMACHINES NIET GEINTEGREERD IN DE FABRIKATIELIJNEN
- 200 VERVOER- EN BEHANDELINGSMIDDELEN
- 210 HEFWERKTUIGEN
- 211 KRANEN
- 212 ROLBRUGGEN, PORTAALKRANEN
- 213 LIFTEN, GOEDERENLIFTEN
- 214 LIEREN
- 215 TAKELS
- 216 HEFTRUCKS
- 217 BEHANDELINGSTOEBEHOREN (KABELS, PALETTEN, HOEKEN, MAGNETEN)
- 218 HANGENDE LASTEN
- 219 ANDERE
- 221 OPENBAAR NET
- 222 PRIVAAT NET
- 231 MOTORVOERTUIGEN
- 232 VOERTUIGEN ZONDER MOTOR
- 240 VERVOERMIDDELEN TE WATER
- 290 ANDERE VERVOERMIDDELEN
- 291 TRANSPORTEURS BOVEN DE GROND MET KABEL
- 292 MECHANISCHE TRANSPORTEURS, MET UITZONDERING VAN DE TRANSPORTEURS...
- 293 VERVOERMIDDELEN DOOR OPZUIGING OF MET SAMENGEPERST GAS
- 299 ANDERE VERVOERMIDDELEN DAN DEZE OPGESOMD IN DE RUBRIEKEN 291 T.E.M. 293
- 300 ANDER MATERIEEL
- 310 TOESTELLEN ONDER DRUKKING OF ONDER DEPRESSIE
- 311 STOOMKETELS
- 312 RECIPIENTEN

- 313 LEIDINGEN EN BIJBEHORIGHEDEN
- 314 GASFLESSEN
- 319 ANDERE TOESTELLEN ONDER DRUKKING OF ONDER DEPRESSIE

- 320 OVENS, HAARDEN, DROOGOvens EN ANDERE INSTALLATIES DIE WARMTE UITSTR.
- 330 INSTALLATIES WAAR KOUDE GEPRODUCEERD OF GEBRUIKT WORDT
- 341 VERVOER VAN STROOM
- 342 HANDWERKTUIGEN
- 349 ALLE ANDERE ELEKTRISCHE MACHINES,-TOESTELLEN EN INSTALLATIES
- 351 ALLEEN DOOR MENSELIJKE KRACHT BEWOGEN
- 352 BEWOGEN DOOR EEN ANDERE KRACHT DAN DE MENSELIJKE
- 360 LADDERS, VERPLAATSBARE LEUNINGEN, VOETBANKJES, ENZ.
- 370 STELLINGEN
- 390 ANDER MATERIEEL NIET ELDERS GERANGSCHIKT
- 410 SPRINGSTOFFEN
- 420 GASSEN, STOOM, ROOK
- 430 SCHEIKUNDIGE STOFFEN, VASTE EN VLOEIBARE
- 431 BRANDENDE OF SMELTENDE STOFFEN
- 440 STOF, VLIEGENDE DEELTJES, SCHERVEN
- 451 IONISERENDE STRALINGEN
- 459 ANDERE STRALINGEN
- 460 MATERIALEN
- 461 MANUEEL BEHANDELDE STUKKEN
- 510 WERK- EN DOORGANGSOPPERVLAKTEN. GRONDOPPERVLAKTEN

- 520 HINDERNISSEN, OPENINGEN IN DE GRONDOPPERVLAKTEN (PUTTEN, KUILEN)
- 530 TRAPPEN, LEUNINGEN, TREDEN
- 540 WIND OF BLIKSEM
- 550 TE WEERHOUDEN VOOR ONDERGRONDSE WERKMIDDENS
- 610 DIEREN
- 690 ANDERE MATERIELE AGENTIA DIE IN GEEN ANDERE RUBRIEK ...

DESCR

RISQUES MECANIKES DES MACHINES MOTRICES OU
 GENERATRICES
 ORGANES DE TRANSMISSION
 MACHINES D'USINAGE, DE FACONNAGE ET DE FABRICATION
 PRESSES
 CISAILLES ET MACHINES SIMILAIRES
 MACHINES A MEULER
 LAMINOIRS
 SCIES CIRCULAIRES
 AUTRES SCIES
 TOUPIES
 DEGAUCHISSEUSES ET RABOTEUSES
 AUTRES MACHINES D'USINAGE, DE FACONNAGE ET DE
 FABRICATION
 MACHINES SPECIFIQUEMENT AGRICOLES
 MOISSONNEUSES, Y COMPRIS LES MOISSONNEUSES-BATTEUSES

BATTEUSES

AUTRES
 MACHINES DU TRAVAIL DE LA MINE (MACHINES DE FOND)

HAVEUSES ET PANZERS

AUTRES
 AUTRES MACHINES ET ENGINS SPECIFIQUES A L'ACTIVITE
 EXERCEE PAR ...
 RISQUES PROPRES AUX ORGANES DE TRANSMISSION
 RISQUES PROPRES AUX PRODUITS EN COURS DE
 FABRICATION(EX:PIECE EN MOUVEMENT)
 MACHINES D'USINAGE NON INTEGREES DANS LE PROCESSUS DE
 FABRICATION
 MOYENS DE TRANSPORT ET DE MANUTENTION
 APPAREILS DE LEVAGE
 GRUES
 PONTS ROULANTS, PONTS PORTIQUES
 ASCENSEURS, MONTE-CHARGE
 TREUILS
 PALANS
 CHARIOTS AUTOLEVEURS
 ACCESSOIRES DE MANUTENTION (CABLES, PALETTES, PICS,
 AIMANTS,...)
 CHARGES SUSPENDUES
 AUTRES
 RESEAU PUBLIC
 RESEAU PRIVE
 VEHICULES A MOTEUR
 VEHICULES SANS MOTEUR
 MOYENS DE TRANSPORT PAR EAU
 AUTRES MOYENS DE TRANSPORT
 TRANSPORTEURS AERIENS A CABLE
 TRANSPORTEURS MECANIKES, A L'EXCLUSION DES TRANSP.
 AERIENS A CABLE
 MOYENS DE TRANSPORT PAR SUCCION OU PAR GAZ COMPRIME

AUTRES MOYENS DE TRANSPORT QUE CEUX DES RUBRIQUES

291 JUSQU'A 293
 AUTRES MATERIELS
 APPAREILS SOUS PRESSION OU EN DEPRESSION
 CHAUDIERES
 RECIPIENTS

CANALISATIONS ET ACCESSOIRES
BOUTEILLES A GAZ
AUTRES APPAREILS SOUS PRESSION OU EN DEPRESSION

FOURS,FOYERS,ETUVES ET AUTRES INSTALLATIONS
DEGAGEANT DE LA CHALEUR
INSTALLATIONS DE PRODUCTION ET D'UTILISATION DU FROID

TRANSPORT DE COURANT
OUTILS A MAIN
TOUTES AUTRES MACHINES, APPAREILS ET INSTALLATIONS
ELECTRIQUES
MUS EXCLUSIVEMENT PAR LA FORCE DE L'HOMME
MUS PAR UNE FORCE AUTRE QUE CELLE DE L'HOMME
ECHELLES, RAMPES MOBILES, ESCABEAUX
ECHAFAUDAGES
AUTRES MATERIELS NON CLASSES AILLEURS
EXPLOSIFS
GAZ, VAPEURS, FUMEEES
SUBSTANCES CHIMIQUES, SOLIDES ET LIQUIDES
SUBSTANCES BRULANTES OU EN FUSION
POUSSIERES, FRAGMENTS VOLANTS, ECLATS
RADIATIONS IONISANTES
AUTRES RADIATIONS
MATERIAUX
PIECES TRAITÉES MANUELLEMENT
SURFACES DE TRAVAIL ET DE CIRCULATION. SOLS

OBSTACLES, OUVERTURES DANS LES SOLS (TROUS, FOSSES)

ESCALIERS, RAMPES, MARCHES
VENT OU Foudre
A RESERVER POUR MILIEUX DE TRAVAIL SOUTERRAINS
ANIMAUX
AUTRES AGENTS MATERIELS QU'IL A ETE IMPOSSIBLE DE
CLASSER AILLEURS